

## Verkennend bodemonderzoek

Met asbest in bodem

Pastoor C.M. van Everdingenstraat 34-36  
te Rietmolen





## TITELBLAD

Projectnaam | Pastoor C.M. van Everdingenstraat  
34-36 te -Rietmolen  
Projectnummer | MT-220354

Opdrachtgever | KKG Rentmeesters & Makelaars  
Adres | Postbus 675  
Postcode en plaats | 3800 AR te Amersfoort

Versienummer | 1  
Wijziging versie | -  
Status | Definitief  
Datum | 24 november 2022

Vestiging | Groenlo  
Opsteller | Dhr. A.W. Ursinus

Paraaf

Autorisatie | Dhr. J. Nijenhuis

Paraaf



## INHOUDSOPGAVE

1.	INLEIDING .....	3
1.1	Achtergrond .....	3
1.2	Kwaliteit .....	3
1.3	Betrouwbaarheid .....	3
1.4	Onafhankelijkheid .....	3
1.5	Leeswijzer .....	3
2.	VOORONDERZOEK .....	4
2.1	Geraadpleegde bronnen .....	4
2.2	Omschrijving onderzoekslocatie .....	4
2.3	Historie .....	5
2.4	Asbest .....	6
2.5	Voorgaande onderzoeken .....	7
2.6	Geohydrologie .....	7
2.7	Locatie inspectie .....	7
2.8	Conclusie vooronderzoek .....	7
3.	HYPOTHESE EN ONDERZOEKSOPZET .....	8
3.1	Verkennd bodemonderzoek .....	8
3.2	Verkennd asbestonderzoek .....	8
4.	RESULTATEN .....	9
4.1	Visuele inspectie maaiveld .....	9
4.2	Uitvoering veldwerk .....	9
4.3	Samenstelling (meng)monsters en chemische analyses .....	10
4.4	Interpretatie analyseresultaten verkennd bodemonderzoek .....	11
4.5	Interpretatie analyseresultaten verkennd asbestonderzoek .....	11
5.	CONCLUSIE .....	12
5.1	Algemeen .....	12
5.2	Conclusie .....	12
5.3	Advies/Aanbevelingen .....	12

### BIJLAGEN

BIJLAGE 1	Topografische kaart
BIJLAGE 2	Kadastrale kaart met gegevens
BIJLAGE 3	Situatietekening met monsternamenpunten
BIJLAGE 4	Boorbeschrijvingen
BIJLAGE 5	Analysecertificaten grond
BIJLAGE 6	Analysecertificaten asbest
BIJLAGE 7	Analysecertificaten grondwater
BIJLAGE 8	Toetsingstabellen
BIJLAGE 9	Projectfoto's
BIJLAGE 10	Informatie vooronderzoek
BIJLAGE 11	Onafhankelijkheidsverklaring
BIJLAGE 12	Toegepaste normen

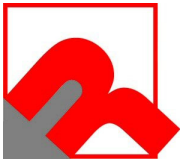

## 1. INLEIDING

### **1.1                   Achtergrond**

In opdracht van KKG Rentmeesters & Makelaars heeft Milieutechniek Rouwmaat Groenlo B.V. een verkennend bodem- en asbest in bodemonderzoek verricht aan de Pastoor C.M. van Everdingenstraat te Rietmolen (gemeente Berkelland).

Het bodemonderzoek is uitgevoerd in het kader van een voorgenomen transactie. Het onderzoek heeft tot doel vaststellen of er een grond- of grondwaterverontreiniging aanwezig is, die mogelijk een belemmering kan vormen.

### **1.2                   Kwaliteit**

De veldwerkzaamheden zijn uitgevoerd door - conform de beoordelingsrichtlijn BRL-SIKB 2000. - is gecertificeerd en erkend voor het uitvoeren van milieuhygiënisch bodemonderzoek conform deze beoordelingsrichtlijn. Het toepassingsgebied van dit certificaat betreft de BRL-SIKB protocollen 2001 (plaatsen handboringen en peilbuizen, nemen grondmonsters), 2002 (nemen van grondwatermonsters) en 2018 (maaiveldinspectie en monsterneming asbest in bodem). De grond- en grondwatermonsters zijn (voor)behandeld door middel van de AS3000-methode in het door de Raad voor Accreditatie erkende laboratorium Eurofins Analytico te Barneveld.

### **1.3                   Betrouwbaarheid**

Het bodemonderzoek is uitgevoerd conform de Nederlandse Norm NEN 5740 (*NEN 5740:2009+A1:2016 nl 'Bodem - Landbodem - Strategie voor het uitvoeren van verkennend bodemonderzoek - Onderzoek naar de milieuhygiënische kwaliteit van bodem en grond'*). Het asbestonderzoek is uitgevoerd conform de Nederlandse Norm NEN 5707 (*NEN 5707+C2:2017 nl 'Bodem – Inspectie en monsterneming van asbest in bodem en partijen grond'*). Het vooronderzoek, dat parallel loopt aan deze normen, is uitgevoerd conform de Nederlandse Norm NEN 5725 (*NEN 5725:2017 nl 'Bodem - Landbodem - Strategie voor het uitvoeren van vooronderzoek bij verkennend en nader onderzoek'*). Ondanks de zorgvuldigheid waarmee het onderzoek is uitgevoerd, is het altijd mogelijk dat eventueel lokaal voorkomende verontreinigingen niet zijn ontdekt. Dit komt door de steekproefsgewijze bemonstering van grond (of puin) middels veelal via handboringen aangevuld met labonderzoek van bemonsterd materiaal dat met milieuhygiënisch onderzoek gepaard gaat.

### **1.4                   Onafhankelijkheid**

Tussen - en de opdrachtgever is geen sprake van een relatie, die de onafhankelijkheid en de integriteit zouden beïnvloeden en/of haar werkzaamheden zou kunnen belemmeren. De onafhankelijkheidsverklaring van het uitgevoerde veldwerk is opgenomen in bijlage 11. De veldwerkzaamheden zijn uitgevoerd door de erkende medewerkers, de heren N. ten Brinke en O. Vredeveldt.

### **1.5                   Leeswijzer**

In hoofdstuk 2 is de voorinformatie beschreven. Aan de hand van deze gegevens is in hoofdstuk 3 de hypothese gedefinieerd en is de onderzoeksopzet vastgesteld. Hoofdstuk 4 behandelt de resultaten van het onderzoek. Ten slotte zijn in hoofdstuk 5 de conclusies en aanbevelingen gedefinieerd.



## 2. VOORONDERZOEK

### **2.1 Geraadpleegde bronnen**

Voor aanvang van het bodemonderzoek zijn de (historische) gegevens, die relevant zijn voor het onderzoek, verzameld. In bijlage 10 is de informatie van het vooronderzoek opgenomen.

Bij het vooronderzoek zijn de volgende bronnen geraadpleegd:

- informatie van de opdrachtgever (KKG Rentmeesters & Makelaars)
- informatie van de gemeente Berkelland/Omgevingsdienst Regio Arnhem
- informatie van de website topotijdreis.nl
- informatie van de website bodemloket.nl
- locatie inspectie

### **2.2 Omschrijving onderzoekslocatie**

De onderzoekslocatie is gelegen aan de Pastoor C.M. van Everdingenstraat 34-36 te Rietmolen (gemeente Berkelland). De locatie is kadastraal bekend als gemeente Neede sectie H, nummers 1434, 1439 (deels). De onderzoekslocatie heeft een oppervlakte van circa 4500 m<sup>2</sup>. In bijlage 1 is de topografische kaart weergegeven. Bijlage 2 bevat de kadastrale kaart met kadastrale gegevens.

De onderzoekslocatie is gelegen in het centrum van Rietmolen. Op de onderzoekslocatie staat de H. Caeciliakerk met bijbehorend pastoriegebouw. De initiatiefnemer is voornemens de locatie te verkopen.



Figuur 1: Overzichtsfoto



### 2.3 Historie

#### **Informatie van de gemeente/omgevingsdienst**

Er zijn geen relevante gegevens van de historie van het terrein bekend welke van invloed zouden kunnen zijn op de onderzoeksstrategie. Op de locatie hebben zich in het verleden, voor zover bekend, geen calamiteiten voorgedaan.

#### **Informatie van de website topotijdreis.nl**

Uit historisch kaartmateriaal is gebleken dat de locatie vanaf 1836 een kerkelijk gebouw heeft gestaan. De voorgaande kerk is vervangen door de huidige kerk in 1932.

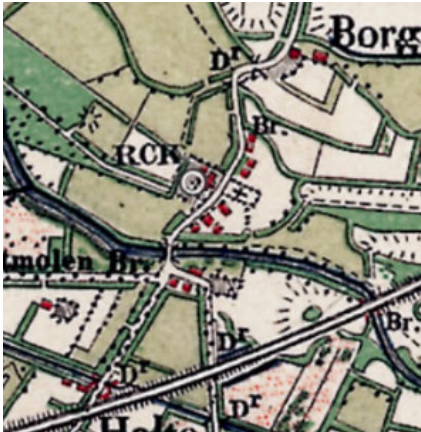

Figuur 2: Historische kaart 1900



Figuur 3: Historische kaart 1970



Figuur 4: Historische kaart 2000



Figuur 4: Historische kaart 2020

#### **Informatie van de website bodemloket.nl**

Uit informatie van het bodemloket blijkt dat er geen historische activiteiten bekend zijn die van invloed kunnen zijn op de onderzoeksstrategie.



Figuur 5: Weergave bodemloket.nl



## **2.4** Asbest

Bij het vooronderzoek zijn gegevens naar voren gekomen die kunnen duiden op de aanwezigheid van asbest op of in de bodem van de onderzoekslocatie.

Volgens de asbestdakenkaart van de provincie Gelderland heeft de locatie een hoge verwachtingskans op het voorkomen van asbest.

Tijdens de uitvoer van het veldwerk zijn in meerdere boringen bijmengingen aan puin aangetroffen.

De locatie is derhalve verdacht op het voorkomen van asbest.

Teneinde een uitspraak te kunnen doen over de concentratie aan asbest wordt direct een verkennend asbestonderzoek uitgevoerd conform de NEN 5707 (bodem) en/of NEN 5897 (granulaten).

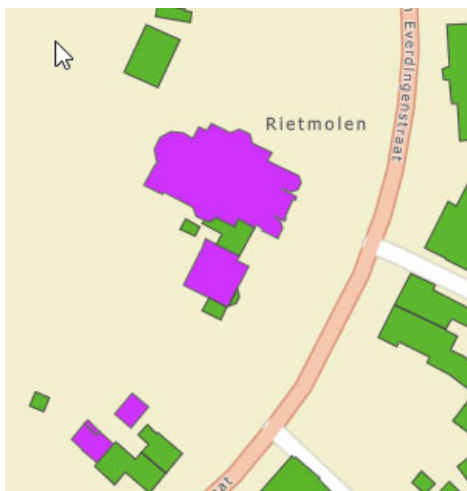

Figuur 7: Weergave asbestdakenkaart



Figuur 8: Overzichtsfoto bebouwing

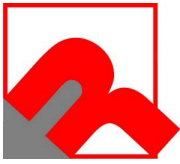

## **2.5 Voorgaande onderzoeken**

Er wordt melding gemaakt van een ondergrondse HBO-tank die op perceel Past. CV.M. van Everdingenstraat 36 in gebruik is geweest. De tank is in 1995 inwendig gereinigd en verwijderd (KIWA). Omdat sprake is van hetzelfde kadastrale perceel wordt ook via het adres CV.M. van Everdingenstraat 34 verwezen naar deze tanksanering.

Er zijn anno 2022 geen bodemonderzoeken bekend die zijn uitgevoerd op perceel Pastoor C.M. van de Everdingenstraat 34 en 36.

In relatie tot de milieuhygiënische kwaliteit van de bodem in de directe omgeving van onderhavige onderzoekslocatie is de bodemsituatie op perceel Pastoor C.M. van de Everdingenstraat 31 het meest relevant. Op deze locatie was in een brandstofservicestation van de firma Kuiper gevestigd. Er waren twee ondergrondse tanks aanwezig. Uit onderzoek is gebleken dat sprake is van bodemverontreiniging. Medio jaren '90 van de vorige eeuw is het station gecomoveerd, waarbij de bodem functioneel is gesaneerd (SUBAT). Er is sprake van een stabiele eindsituatie. Op of nabij de bodemverontreiniging mag geen grondwater onttrokken worden zonder schriftelijke toestemming van het bevoegd gezag. De verontreiniging bevond zich destijds ook onder de openbare weg en was zelfs aantoonbaar ten westen daarvan. Aangenomen mag worden dat er vanuit deze saneringslocatie geen sprake (meer) is van beïnvloeding van de bodemkwaliteit op perceel Pastoor C.M. van de Everdingenstraat 34-36.

## **2.6 Geohydrologie**

Op basis van de geologische overzichtskaarten en grondwaterkaart van Nederland kan het volgende beeld van de bodemopbouw worden geschetst.

Het maaiveld bevindt zich volgens het Actueel Hoogtebestand Nederland op een hoogte van circa 20,2 m +NAP. De gemiddelde stand van het freatisch grondwater bedraagt  $\pm 18,0$  m +NAP, waardoor het grondwater zich op  $\pm 2,2$  m-mv zou bevinden. Uit de grondwaterkaarten van TNO blijkt dat de regionale grondwaterstromingsrichting westelijk is gericht. Het grondwater is voor zover bekend niet onderhevig aan invloeden van buitenaf.

## **2.7 Locatie inspectie**

Bij de locatie inspectie zijn geen bijzonderheden waargenomen. De onderzoekslocatie werd aangetroffen zoals op basis van het vooronderzoek kon worden verwacht. Het zuidelijke deel is in gebruik als tuin en gazon. Het noordelijke deel rondom de kerk is grotendeels verhard met klinkers.

## **2.8 Conclusie vooronderzoek**

De onderzoekslocatie is op basis van het vooronderzoek onverdacht op het voorkomen van bodemverontreinigingen. De onderzoekslocatie is verdacht op het voorkomen van asbest in de bodem.



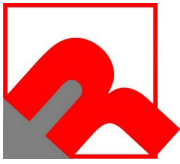

### 3. HYPOTHESE EN ONDERZOEKSOPZET

#### 3.1 Verkennd bodemonderzoek

De gehele onderzoekslocatie kan op basis van het vooronderzoek als niet-verdacht worden beschouwd en hiervoor wordt de 'Onderzoeksstrategie voor een onverdachte locatie (ONV)' gehanteerd.

In de onderstaande tabel is de onderzoeksopzet weergegeven:

Aantal boringen (excl. peilbuizen)	Aantal peilbuizen	Analyses grond	Analyses water
11x tot ± 0,5 m-mv	1x	2x Standaardpakket grond (bovengrond)	1x Standaardpakket grondwater
3x tot ± 2,0 m-mv		1x Standaardpakket grond (ondergrond)	

Standaardpakket grond:

- Lutum en organische stof (bovengrond en optioneel in de ondergrond)
- Zware metalen (Ba, Cd, Co, Cu, Hg, Pb, Mo, Ni, Zn)
- Polychloorbifenylen (PCB's (som 7))
- Polycyclische Aromatische Koolwaterstoffen (PAK VROM (10))
- Minerale olie (C10-40)

Standaardpakket grondwater:

- Zware metalen (Ba, Cd, Co, Cu, Hg, Pb, Mo, Ni, Zn)
- Vluchtige aromaten (benzeen, toluen, ethylbenzeen, xylenen, styreen, naftaleen)
- Vluchtige gehalogeneerde koolwaterstoffen (vinylchloride, chloorethenen, chloormethaan, chloroform, chloorethanen, chloorpropanen en bromoform)
- Minerale olie (C10-40)

In bijlage 3 is de locatie tekening met monsternamenpunten weergegeven.

#### 3.2 Verkennd asbestonderzoek

De gehele locatie kan op basis van het vooronderzoek als niet-verdacht worden beschouwd en hiervoor wordt de 'Onderzoeksstrategie voor een kleinschalig onverdachte locatie' gehanteerd.

Voorafgaand aan de werkzaamheden zal een visuele inspectie van het maaiveld worden uitgevoerd. Het maaiveld wordt hierbij steekproefsgewijs geïnspecteerd. De locatie wordt opgedeeld in inspectiestroken van 1,5 m en deze worden geïnspecteerd.

In de onderstaande tabel is de onderzoeksopzet weergegeven.

Aantal gaten in de verdachte laag (l*b*d)	Aantal gaten tot onderzijde verdachte laag	Analyses
14x (0,3m*0,3m*0,5m-mv)	3x met een maximum van 2,0 m	3x Asbest in grond (NEN 5707)

Asbest in grond (NEN 5707):

- Droge stof
- Fijne fractie asbest

In bijlage 3 is de locatie tekening met monsternamenpunten weergegeven.



## 4. RESULTATEN

### 4.1 Visuele inspectie maaiveld

In de onderstaande tabel zijn de resultaten van de visuele inspectie van de toplaag opgenomen.

Inspectiepunten	Resultaat
Weersomstandigheden	Droog
Type grond	Zand
Conditie maaiveld	Droog/vochtig
Inspectie-efficiëntie	90%-100%
Beperkingen van de inspectie	Ja
Asbestverdacht materiaal op het maaiveld aangetroffen?	Nee

Rondom de kerk (noordelijk deel) heeft geen volledige visuele inspectie van het maaiveld plaats kunnen vinden vanwege de klinkerverharding

### 4.2 Uitvoering veldwerk

De veldwerkzaamheden zijn uitgevoerd op 12 oktober 2022 en op 21 oktober 2022 is het grondwater in de peilbuis bemonsterd. Op de tekening in bijlage 3 staan de diverse boringen weergegeven.

Het opgeboorde materiaal is beoordeeld op korrelgrootte (=textuur), kleur, geur, oliewaterreactie en andere bijzonderheden. Per proefgat wordt het uitkomende materiaal uitgespreid in lagen van circa 2 cm dik en visueel geïnspecteerd op de aanwezigheid van asbestverdachte materialen. Vervolgens wordt al het uitkomende materiaal gezeefd (zeef fractie 20 mm) en worden de mengmonsters samengesteld.

De bovengrond bestaat overwegend uit donkerbruin, matig fijn zand. Daaronder bestaat de ondergrond overwegend uit lichtbruin, matig fijn zand. De complete omschrijvingen van de boorprofielen staan vermeld in bijlage 4.

In onderstaande tabel zijn de zintuiglijk waargenomen bijzonderheden weergegeven:

Boring	Diepte boring (m -mv)	Traject (m-mv)	Grondsoort	Waargenomen bijzonderheden
01	3,80	0,00 - 0,50	Zand	matig puinhoudend
		0,50 - 1,50	Zand	matig puinhoudend
02	0,50	0,00 - 0,50	Zand	zwak puinhoudend
05	0,50	0,00 - 0,50	Zand	zwak puinhoudend
11	0,50	0,30 - 0,50	Zand	zwak puinhoudend
12	0,50	0,30 - 0,50	Zand	zwak puinhoudend
13	2,00	0,05 - 0,25	-	Puingranulaat uiterst zandig
14	0,50	0,05 - 0,30	-	Puingranulaat uiterst zandig

In de onderstaande tabel staan de meetresultaten van het grondwater weergegeven:

Peilbuis	Filterstelling (m-mv)	Grondwaterstand (m-mv)	Zuurgraad (pH)	Geleidbaarheid EGV ( $\mu\text{S}/\text{cm}$ )	Troebelheid (NTU)
01	2,75 - 3,75	2,29	5,9	290	1,62

#### Toelichting:

Geen van de gemeten waarden wijkt duidelijk af van de waarde, welke gezien de natuurlijke omstandigheden verwacht kan worden.



#### 4.3 Samenstelling (meng)monsters en chemische analyses

Op basis van de zintuiglijke waarnemingen zijn (meng)monsters samengesteld van de grond. In onderstaande tabel staan de mengmonsters weergegeven:

Verkennd bodemonderzoek (NEN 5740)			
Grond(meng)monster(s)	Traject (m -mv)	Samenstelling	Analysepakket
BG1	0,00 - 0,50	01 (0,00 - 0,50) + 02 (0,00 - 0,50) + 05 (0,00 - 0,50) + 11 (0,30 - 0,50) + 12 (0,30 - 0,50)	Standaardpakket grond
BG2	0,00 - 0,50	03 (0,00 - 0,50) + 04 (0,00 - 0,50) + 09 (0,00 - 0,50) + 10 (0,00 - 0,50) + 13 (0,25 - 0,50) + 14 (0,30 - 0,50)	Standaardpakket grond
OG1	0,50 - 2,00	01 (1,50 - 2,00) + 06 (0,50 - 1,00) + 06 (1,00 - 1,20) + 09 (0,50 - 1,00) + 09 (1,00 - 1,50) + 13 (0,50 - 1,00) + 13 (1,00 - 1,50)	Standaardpakket grond

**Motivatie:**

BG1 is samengesteld uit de individuele grondmonsters van de puinhoudende bovengrond.

BG 2 is samengesteld uit de individuele grondmonsters van de niet-puinhoudende bovengrond.

OG1 is samengesteld uit de individuele grondmonsters van de ondergrond.

In de onderstaande tabel staan de grondwatermonsters weergegeven:

Grondwatermonster(s)	Filterdiepte (m -mv)	Analysepakket
01-1-1	2,75 - 3,75	Standaardpakket grondwater

In de onderstaande tabel staan de asbestmengmonsters weergegeven:

Verkennd asbestonderzoek (NEN 5707)			
Grond(meng) monster(s)	Traject (m -mv)	Samenstelling	Analysepakket
Asmm01-1	0,00 - 0,50	02 (0,00 - 0,50) + 03 (0,00 - 0,50) + 04 (0,00 - 0,50) + 05 (0,00 - 0,50) + 06 (0,00 - 0,50)	Asbest Grond
Asmm02-1	0,00 - 0,50	07 (0,00 - 0,50) + 08 (0,00 - 0,50) + 09 (0,00 - 0,50) + 10 (0,00 - 0,50) + 12 (0,30 - 0,50)	Asbest Grond
Asmm03-1	0,00 - 0,50	01 (0,00 - 0,50) + 11 (0,30 - 0,50)	Asbest Grond
Asmm04	0,05 - 0,30	13 (0,05 - 0,25) + 14 (0,05 - 0,30)	Asbest Puin

**Motivatie:**

Asmm01 is samengesteld uit de individuele grondmonsters van de bovengrond aan de zuidzijde van de locatie.

Asmm02 is samengesteld uit de individuele grondmonsters van de bovengrond aan de noordzijde van de locatie.

Asmm03 is samengesteld uit de individuele grondmonsters van de bovengrond aan de straatzijde van de locatie.

Asmm04 betreft is samengesteld uit de individuele puinmonsters van de fundatielaag.



#### 4.4 Interpretatie analyseresultaten verkennend bodemonderzoek

In bijlage 5 zijn de analyserapporten van de grond opgenomen en in bijlage 7 van het grondwater. De toetsingstabellen zijn weergegeven in bijlage 8. De gemeten gehalten zijn met behulp van het organisch stof- en lutumgehalte, omgerekend naar gehalten in een standaardbodem en vervolgens getoetst.

In de onderstaande tabel worden de concentraties aangegeven die de geldende toetsingskaders overschrijden, daarnaast is een indicatie van de te verwachten bodemkwaliteitsklasse volgens het Besluit Bodemkwaliteit weergegeven.

Grond (meng)monster(s)	Traject (m-mv)	Gehalte > AW/S	Gehalte > T	Gehalte > I	Indicatie BBK
BG1	0,00 - 0,50	Lood, PAK (10)	-	-	Wonen
BG2	0,00 - 0,50	-	-	-	AW
OG1	0,50 - 2,00	PAK (10)	-	-	Wonen
<b>Grondwatermonster(s)</b>					
01-1-1	2,75 - 3,75	-	-	-	N.v.t.
Betekenis van de tekens en afkortingen WBB: S = streefwaarde AW = achtergrondwaarde (licht verontreinigd) T = tussenwaarde (matig verontreinigd) I = interventiewaarde (sterk verontreinigd) - = onder achtergrondwaarde of detectiegrens			Betekenis van de afkortingen BBK: AW= toepasbaar voldoet aan Achtergrondwaarde Wonen= toepasbaar (functieklass Wonen) Industrie= toepasbaar (functieklass industrie) NT= niet toepasbaar		

#### Toelichting:

In de grond(meng)monsters BG1 en OG1 zijn licht verhoogde gehalten aan lood en/of PAK(10).

In het grond(meng)monster BG2 zijn geen van de onderzochte stoffen aangetroffen in een concentratie boven de achtergrondwaarde van de desbetreffende stof.

De bodemkwaliteit voldoet aan bodemkwaliteitsklasse Wonen.

In het grondwatermonster afkomstig uit peilbuis 01 zijn geen van de onderzochte stoffen aangetroffen in een concentratie boven de streefwaarde van de desbetreffende stof.

#### 4.5 Interpretatie analyseresultaten verkennend asbestonderzoek

In bijlage 6 zijn de analyserapporten van het asbest opgenomen. De toetsingstabellen zijn weergegeven in bijlage 8.

Zintuiglijk is er geen asbestverdacht materiaal in de bemonsterde proefgaten aangetroffen.

In de onderstaande tabel zijn resultaten opgenomen van de berekeningen van de asbestconcentratie van de op locatie verzamelde asbestverdachte materialen in de fractie >20 mm. Tevens is in de tabel de totale asbestconcentratie opgenomen. Deze concentratie bevat de asbestconcentratie in de fractie > 20 mm (bepaald in het veld) met de asbestconcentratie in de fractie < 20 mm tot 0,5 mm (bepaald in het laboratorium).

Grond(meng) monster(s)	Traject (m-mv)	Berekende asbestconcentratie (fractie > 20 mm) mg/kg d.s.	Asbestconcentratie (fractie < 20 mm) mg/kg d.s.	Totale asbestconcentratie mg/kg d.s.
Asmm01-1	0,00 - 0,50	n.a.	<0,7	<0,7
Asmm02-1	0,00 - 0,50	n.a.	<0,4	<0,4
Asmm03-1	0,00 - 0,50	n.a.	<0,7	<0,7
Asmm04	0,05 - 0,30	n.a.	<1,1	<1,1

In de grond(meng)monsters Asmm01, Asmm02 en Asmm03 is in de fractie <20 mm analytisch geen asbest aangetoond.

In de puin(meng)monsters Asmm04 is in de fractie <20 mm analytisch geen asbest aangetoond.



## 5. CONCLUSIE

### 5.1 Algemeen

In opdracht van KKG Rentmeesters & Makelaars heeft Milieutechniek Rouwmaat Groenlo B.V. een verkennend bodem- en asbest in bodemonderzoek verricht aan de Pastoor C.M. van Everdingenstraat te Rietmolen (gemeente Berkelland).

Het bodemonderzoek is uitgevoerd in het kader van een voorgenomen transactie. Het onderzoek heeft tot doel vaststellen of er een grond- of grondwaterverontreiniging aanwezig is, die mogelijk een belemmering kan vormen.

### 5.2 Conclusie

Uit het uitgevoerde bodemonderzoek kan het volgende worden geconcludeerd:

- Zintuigelijk zijn op meerdere plaatsen zwak tot matige puinbijmengingen in de grond aangetroffen. Ter plaatse van de gaten 13 en 14 is puingranulaat aangetroffen;
- In de grond(meng)monsters BG1 en OG1 zijn licht verhoogde gehalten aan lood en/of PAK(10);
- In het grond(meng)monster BG2 zijn geen van de onderzochte stoffen aangetroffen in een concentratie boven de achtergrondwaarde van de desbetreffende stof;
- In het grondwatermonster afkomstig uit peilbuis 01 zijn geen van de onderzochte stoffen aangetroffen in een concentratie boven de streefwaarde van de desbetreffende stof;
- Zintuigelijk is er geen asbestverdacht materiaal in de bemonsterde proefgaten aangetroffen;
- In de grond(meng)monsters Asmm01, Asmm02 en Asmm03 is in de fractie <20 mm analytisch geen asbest aangetoond;
- In de puin(meng)monsters Asmm04 is in de fractie <20 mm analytisch geen asbest aangetoond.

De onderzoekshypothese “De gehele onderzoekslocatie kan op basis van het vooronderzoek als niet-verdacht worden beschouwd” wordt formeel verworpen.

De bodemkwaliteit voldoet aan bodemkwaliteitsklasse Wonen.

De aangetroffen gehalten zijn van dien aard dat deze geen verdere aandacht behoeven.

De onderzoekshypothese voor het asbestonderzoek “De gehele onderzoekslocatie kan op basis van het vooronderzoek als heterogeen verdacht worden beschouwd” wordt verworpen.

Zowel in de grove fractie (>20 mm) als in de fijne fractie (<20 mm) is geen asbest aangetroffen.

### 5.3 Advies/Aanbevelingen

Op basis van de onderzoeksresultaten zijn er vanuit milieuhygiënisch oogpunt geen belemmeringen ten aanzien van de voorgenomen transactie.

#### *Opmerking*

Eventueel vrijkomende grond kan niet zondermeer in het grondverkeer worden opgenomen. Mocht de grond naar elders worden getransporteerd, dient te worden nagegaan in hoeverre de kwaliteit van de af te voeren grond overeenstemt met de verwerkingsmogelijkheden die voor de betreffende stort- c.q. hergebruikslocatie gelden. Deze zijn geformuleerd in het Besluit bodemkwaliteit. Aanbevolen wordt dan ook de eindverwerkingslocatie in overleg met het bevoegd gezag vast te stellen. Mocht grondwater onttrokken worden t.b.v. bemaling, dient bekeken te worden in hoeverre de grondwaterkwaliteit de lozingsnormen overschrijdt.



**BIJLAGE 1**

**TOPOGRAFISCHE KAART**

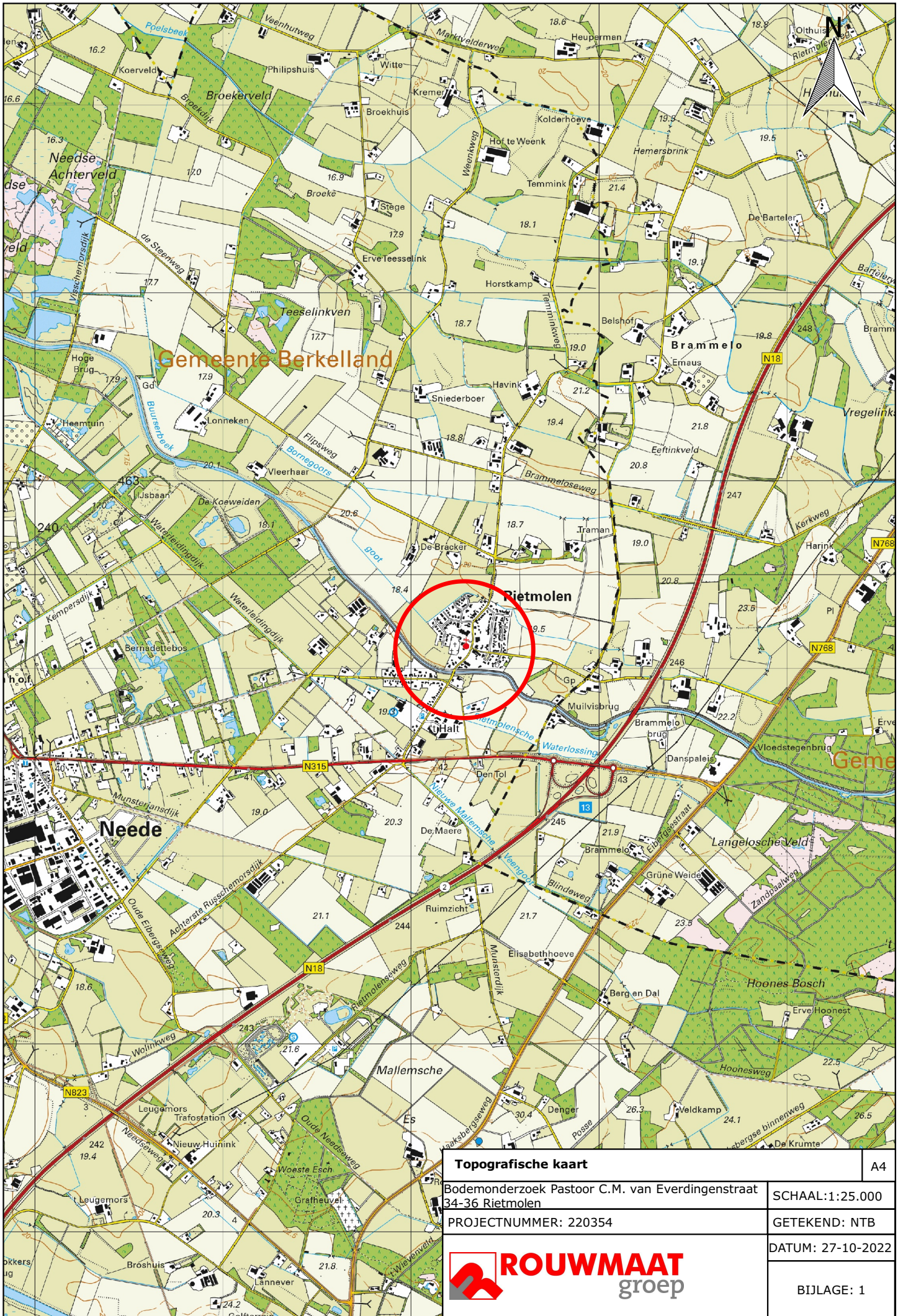

<b>Topografische kaart</b>	A4
Bodemonderzoek Pastoor C.M. van Everdingenstraat 34-36 Rietmolen	SCHAAL: 1:25.000
PROJECTNUMMER: 220354	GETEKEND: NTB
	DATUM: 27-10-2022
	BIJLAGE: 1



**BIJLAGE 2**

**KADASTRALE KAART**



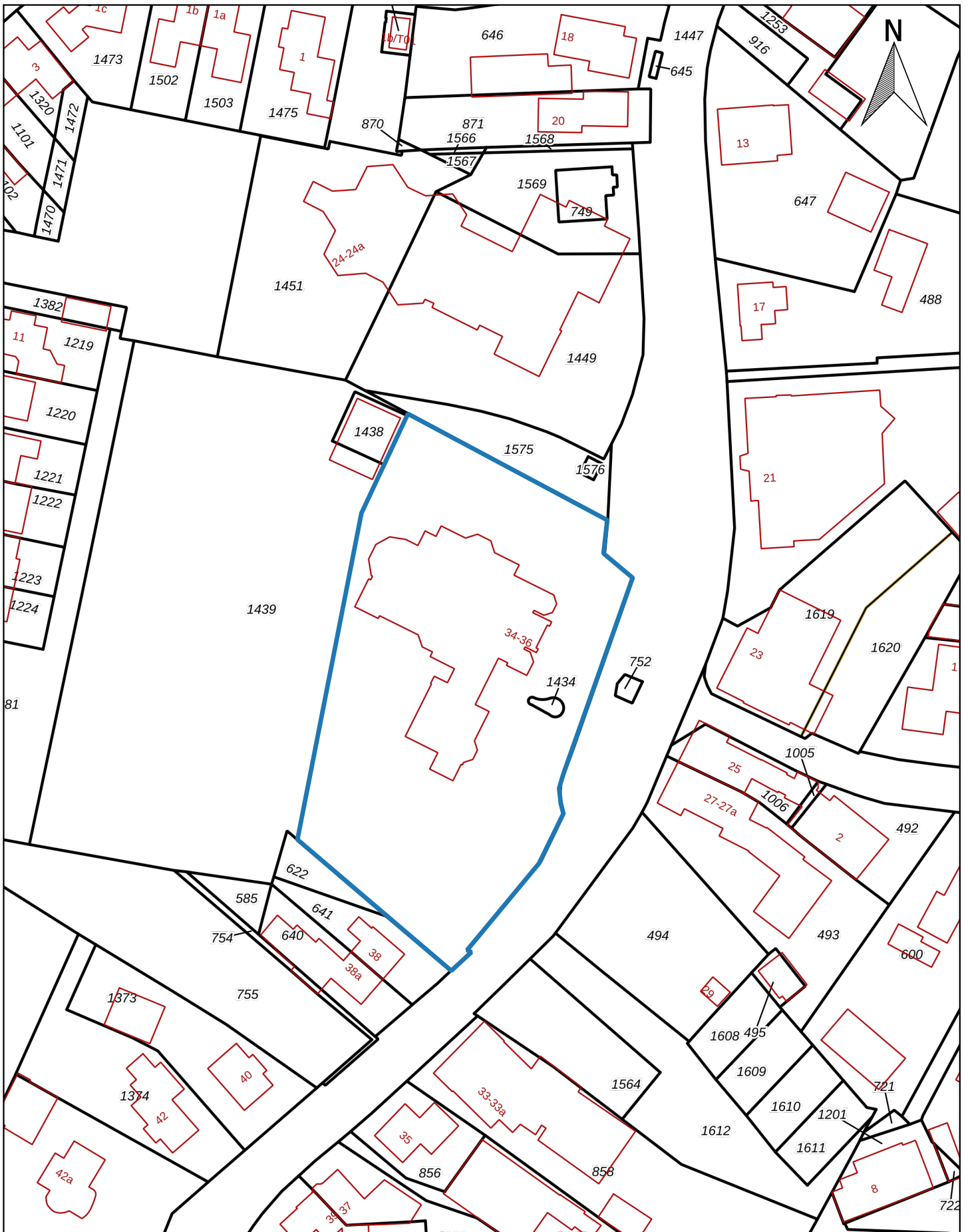

<b>Kadastrale kaart</b>		A4
Bodemonderzoek Pastoor C.M. van Everdingenstraat 34-36 Rietmolen		SCHAAL: 1:1.000
PROJECTNUMMER: 220354		GETEKEND: NTB
		DATUM: 27-10-2022
		BIJLAGE: 2

<b>Kadastraal object</b>	
Kadastrale gemeente:	Neede
Sectie:	H
Perceel:	1434, 1439



## **BIJLAGE 3**

### **SITUATIETEKENING MET MONSTERNAMEPUNTEN**

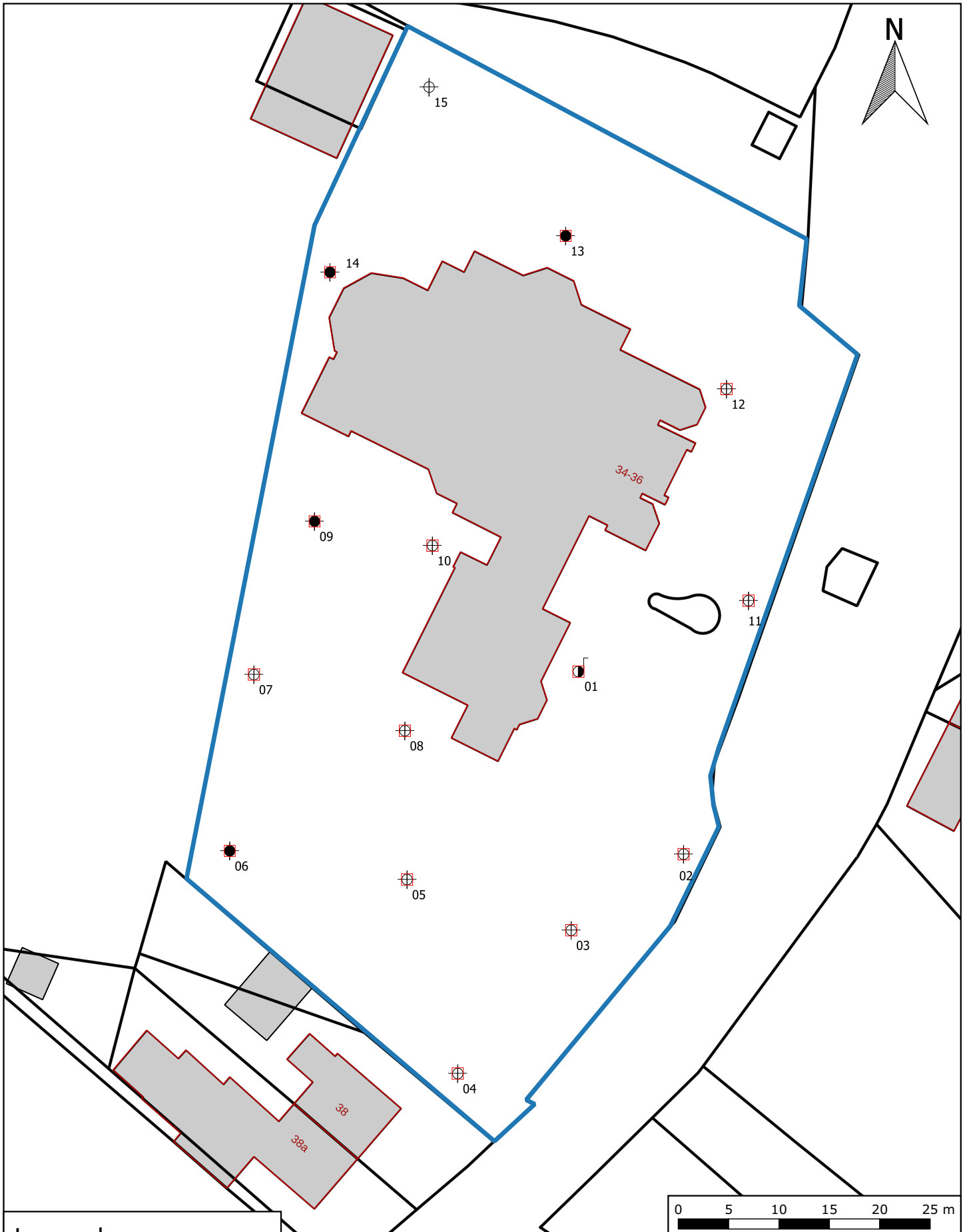

### Legenda

- Bebouwing
- Locatiegrens
- Boring tot 0,5 m -mv
- Asbestgat + boring tot 0,5 m-mv
- Asbestgat + boring tot 2,0 m-mv
- Asbestgat + peilbuis

<b>Situatietekening met monsternamepunten</b>		A4
Bodemonderzoek Pastoor C.M. van Everdingenstraat 34-36 Rietmolen		SCHAAL:1:500
PROJECTNUMMER: 220354		GETEKEND: NTB
		DATUM:14-10-2022
		BIJLAGE: 3



## BIJLAGE 4

### *BOORBESCHRIJVINGEN*

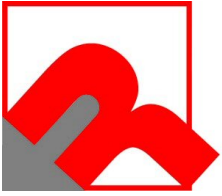

### Boring: 01

Datum: 12-10-2022

GWS: 220

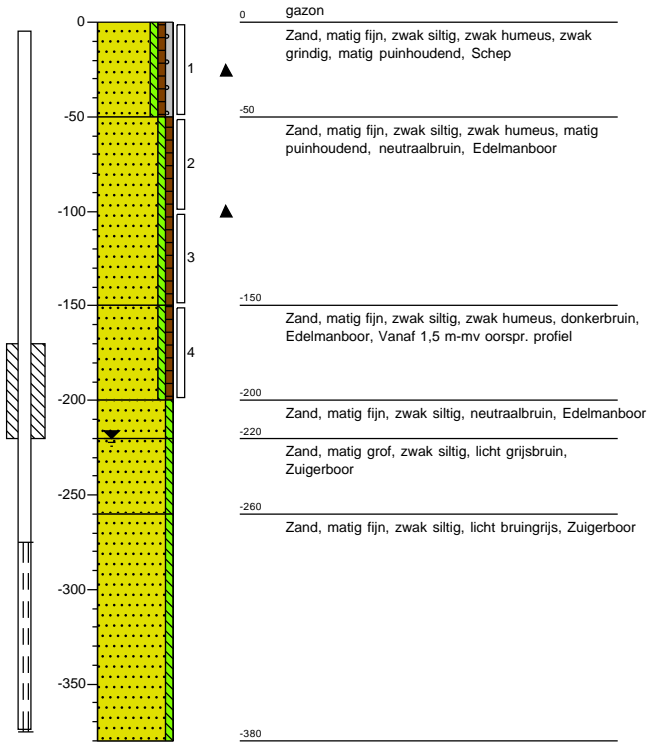

### Boring: 02

Datum: 12-10-2022

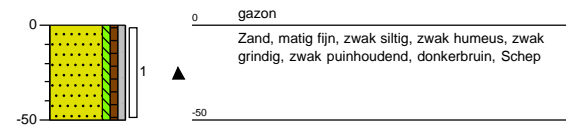

### Boring: 03

Datum: 12-10-2022

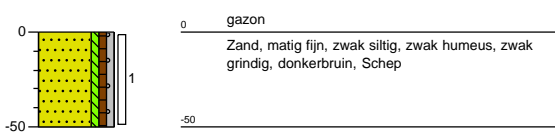

### Boring: 04

Datum: 12-10-2022

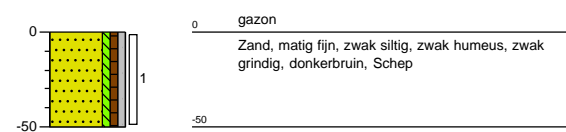



### Boring: 05

Datum: 12-10-2022

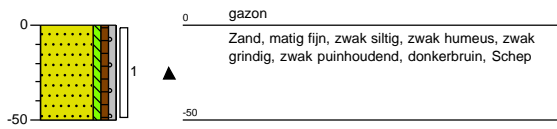

### Boring: 06

Datum: 12-10-2022

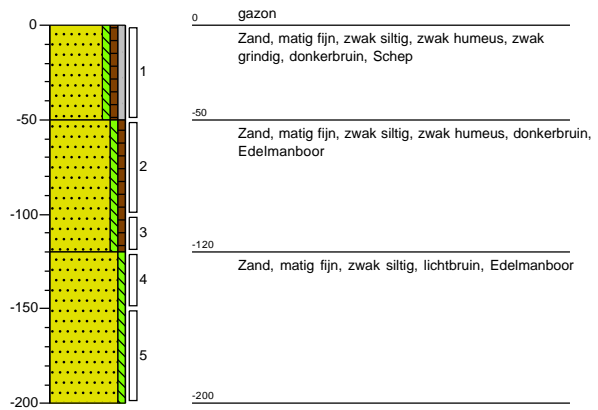

### Boring: 07

Datum: 12-10-2022

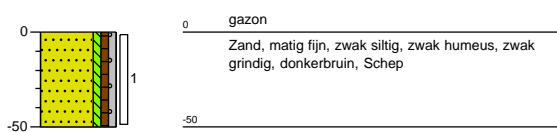

### Boring: 08

Datum: 12-10-2022

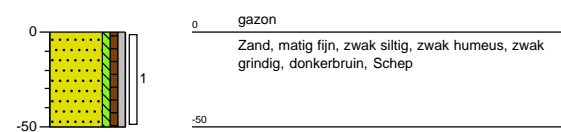



### Boring: 09

Datum: 12-10-2022

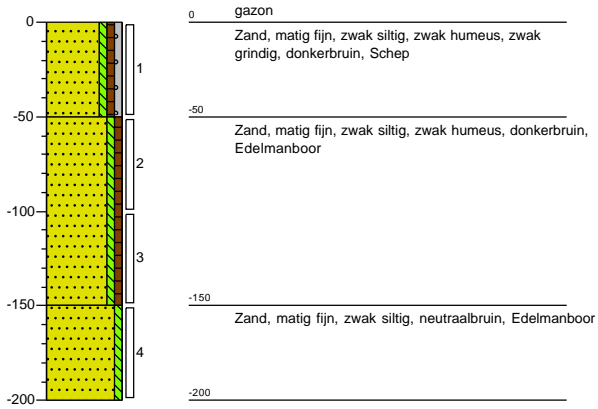

### Boring: 10

Datum: 12-10-2022

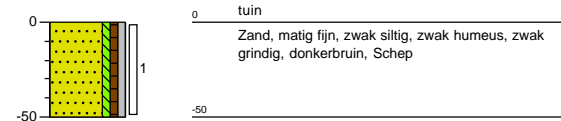

### Boring: 11

Datum: 12-10-2022

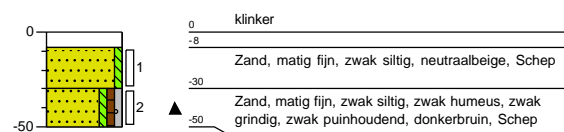

### Boring: 12

Datum: 12-10-2022

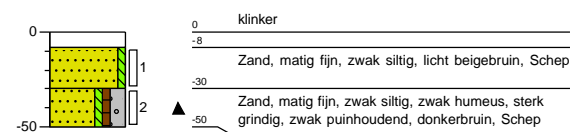



### Boring: 13

Datum: 12-10-2022

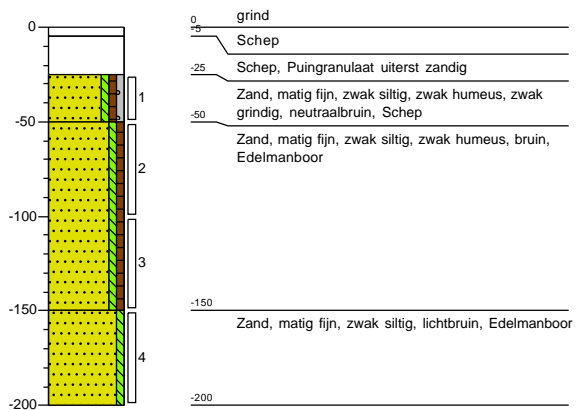

### Boring: 14

Datum: 12-10-2022

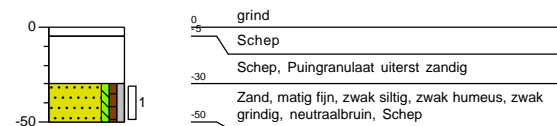

### Boring: 15

Datum: 12-10-2022

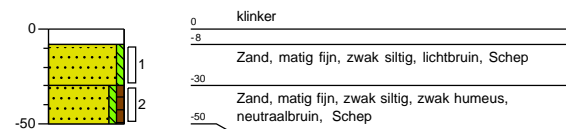

### Boring: Asmm01

Datum: 12-10-2022

Opmerking: 02,03,04,05,06(0-50)







**Boring: Asmm02**

Datum: 12-10-2022  
Opmerking: 07,08,09,10(0-50), 12(30-50)

0 –

1

**Boring: Asmm03**

Datum: 12-10-2022  
Opmerking: 01 (0-50), 11(30-50)

0 –

1

**Boring: Asmm04**

Datum: 12-10-2022  
Opmerking: 13(5-25), 14(5-30)

0 –

1 2



**BIJLAGE 5**

**ANALYSECERTIFICATEN GROND**

Rouwmaat Milieutechniek  
T.a.v. André Ursinus  
Postbus 74  
7140 AB GROENLO  
NETHERLANDS

## Analyscertificaat

Datum: 24-Oct-2022

Hierbij ontvangt u de resultaten van het navolgende laboratoriumonderzoek.

Certificaatnummer/Versie	2022160831/1
Uw project/verslagnummer	220354
Uw projectnaam	Pastoor C.M. Van Everdingenstraat 34-36 Rietmolen
Uw ordernummer	
Uw datum aanlevering monster(s)	13-Oct-2022

Dit certificaat mag uitsluitend in zijn geheel worden gereproduceerd.  
De analyse resultaten hebben alleen betrekking op het beproefde object.

De grondmonsters worden tot 4 weken na datum ontvangst bewaard en watermonsters tot 2 weken na datum ontvangst. Zonder tegenbericht worden de monsters nadien afgevoerd.  
Indien de monsters langer bewaard dienen te blijven verzoeken wij U dit exemplaar uiterlijk 1 werkdag voor afloop van de standaardbewaarperiode ondertekend aan ons te retourneren. Voor de kosten van het langer bewaren van monsters verwijzen wij naar de prijslijst.

Bewaren tot:

Datum:

Naam:

Handtekening:

Wij vertrouwen erop uw opdracht hiermee naar verwachting te hebben uitgevoerd, mocht U naar aanleiding van dit analyscertificaat nog vragen hebben verzoeken wij U contact op te nemen met de afdeling Verkoop en Advies.

Met vriendelijke groet,

Eurofins Analytico B.V.



Ing. A. Veldhuizen  
Technical Manager

### Eurofins Analytico B.V.

Gildeweg 42-46  
NL-3771NB Barneveld  
+31 (0)34 242 63 00  
Info-env@eurofins.nl  
www.eurofins.nl

Venecoweg 5  
B-9810 Nazareth  
+32 (0)9 222 77 59  
belgie-env@eurofins.be  
www.eurofins.be

BNP Paribas S.A. 227 9245 25  
IBAN: NL71BNPA0227924525  
BIC: BNPANL2A  
KvK/CoC: 09088623  
BTW/VAT: NL 8043.14.883.B01

Eurofins Analytico B.V. is ISO 14001: 2015 gecertificeerd door TÜV en erkend door het Vlaamse Gewest (OVAM en Dep. Omgeving), het Brusselse Gewest (BIM), het Waalse Gewest (DGRNE-OWD) en door de overheid van Luxemburg (MEV).

## Analysecertificaat

Uw project/verslagnummer	220354	Certificaatnummer/Versie	2022160831/1
Uw projectnaam	Pastoor C.M. Van Everdingenstraat 34-36	Startdatum analyse	13-Oct-2022
Uw ordernummer		Datum einde analyse	24-Oct-2022
Uw monsternemer		Rapportagedatum	24-Oct-2022/08:26
		Bijlage	A, B, C
		Pagina	1/2

Analyse	Eenheid	1	2	3
<b>Voorbehandeling</b>				
Cryogeen malen		Uitgevoerd	Uitgevoerd	Uitgevoerd
<b>Bodemkundige analyses</b>				
S Droge stof	% (m/m)	92.5	90.4	88.3
S Organische stof	% (m/m) ds	1.6	2.2	2.1
Gloeirest	% (m/m) ds	98	98	98
S Korrelgrootte < 2 µm (Lutum)	% (m/m) ds	2.3	2.2	<2.0
<b>Metalen</b>				
S Barium (Ba)	mg/kg ds	23	<20	<20
S Cadmium (Cd)	mg/kg ds	0.24	<0.20	<0.20
S Kobalt (Co)	mg/kg ds	<3.0	<3.0	<3.0
S Koper (Cu)	mg/kg ds	7.1	7.5	16
S Kwik (Hg)	mg/kg ds	0.080	0.072	<0.050
S Molybdeen (Mo)	mg/kg ds	<1.5	<1.5	<1.5
S Nikkel (Ni)	mg/kg ds	<4.0	<4.0	<4.0
S Lood (Pb)	mg/kg ds	50	30	15
S Zink (Zn)	mg/kg ds	59	28	<20
<b>Minerale olie</b>				
Minerale olie (C10-C12)	mg/kg ds	<3.0	<3.0	<3.0
Minerale olie (C12-C16)	mg/kg ds	<5.0	<5.0	<5.0
Minerale olie (C16-C21)	mg/kg ds	<5.0	<5.0	6.9
Minerale olie (C21-C30)	mg/kg ds	<11	12	11
Minerale olie (C30-C35)	mg/kg ds	<5.0	9.2	9.6
Minerale olie (C35-C40)	mg/kg ds	<6.0	<6.0	<6.0
S Minerale olie totaal (C10-C40)	mg/kg ds	<35	<35	<35
<b>Polychloorbifenylen, PCB</b>				
S PCB 28	mg/kg ds	<0.0010	<0.0010	<0.0010
S PCB 52	mg/kg ds	<0.0010	<0.0010	<0.0010
S PCB 101	mg/kg ds	<0.0010	<0.0010	<0.0010
S PCB 118	mg/kg ds	<0.0010	<0.0010	<0.0010

Nr.	Uw monsteromschrijving	Opgegeven monstermatrix	Monster nr.
1	BG1 (0-50)	Grond (AS3000)	13154717
2	BG2 (0-50)	Grond (AS3000)	13154718
3	OG1 (50-200)	Grond (AS3000)	13154719

Eurofins Analytico B.V.

Gildeweg 42-46 Venecoweg 5  
 NL-3771NB Barneveld B-9810 Nazareth  
 +31 (0)34 242 63 00 +32 (0)9 222 77 59  
 Info-env@eurofins.nl belgie-env@eurofins.be  
 www.eurofins.nl www.eurofins.be

BNP Paribas S.A. 227 9245 25  
 IBAN: NL71BNPA0227924525  
 BIC: BNPANL2A  
 KvK/CoC: 09088623  
 BTW/VAT: NL 8043.14.883.B01



Q: door RvA geaccrediteerde verrichting  
 R: AP04 erkende en geaccrediteerde verrichting  
 S: AS SIKB erkende en geaccrediteerde verrichting  
 V: VLAREL erkende verrichting  
 W: Waals Gewest erkende verrichting

Dit certificaat mag uitsluitend in zijn geheel worden gereproduceerd.  
 Eurofins Analytico B.V. is ISO 14001: 2015 gecertificeerd door TÜV  
 en erkend door het Vlaamse Gewest (OVAM en Dep. Omgeving),  
 het Brusselse Gewest (BIM), het Waalse Gewest (DGRNE-OWD)  
 en door de overheid van Luxemburg (MEV).



## Analysecertificaat

Uw project/verslagnummer	220354	Certificaatnummer/Versie	2022160831/1
Uw projectnaam	Pastoor C.M. Van Everdingenstraat 34-36	Startdatum analyse	13-Oct-2022
Uw ordernummer		Datum einde analyse	24-Oct-2022
Uw monsternemer		Rapportagedatum	24-Oct-2022/08:26
		Bijlage	A, B, C
		Pagina	2/2

Analyse	Eenheid	1	2	3
S PCB 138	mg/kg ds	<0.0010	<0.0010	<0.0010
S PCB 153	mg/kg ds	<0.0010	<0.0010	<0.0010
S PCB 180	mg/kg ds	<0.0010	<0.0010	<0.0010
S PCB (som 7) (factor 0,7)	mg/kg ds	0.0049 <sup>1)</sup>	0.0049 <sup>1)</sup>	0.0049 <sup>1)</sup>
<b>Polycyclische Aromatische Koolwaterstoffen, PAK</b>				
S Naftaleen	mg/kg ds	<0.050	<0.050	<0.050
S Fenanthreen	mg/kg ds	0.088	0.082	0.91
S Anthraceen	mg/kg ds	0.12	0.065	0.34
S Fluorantheen	mg/kg ds	0.44	0.26	1.0
S Benzo(a)anthraceen	mg/kg ds	0.26	0.14	0.45
S Chryseen	mg/kg ds	0.32	0.17	0.42
S Benzo(k)fluorantheen	mg/kg ds	0.17	0.089	0.16
S Benzo(a)pyreen	mg/kg ds	0.33	0.17	0.35
S Benzo(ghi)peryleen	mg/kg ds	0.21	0.11	0.17
S Indeno(123-cd)pyreen	mg/kg ds	0.24	0.14	0.21
S PAK VROM (10) (factor 0,7)	mg/kg ds	2.2	1.3	4.1

### Nr. Uw monsteromschrijving

Nr.	Uw monsteromschrijving	Opgegeven monstermatrix	Monster nr.
1	BG1 (0-50)	Grond (AS3000)	13154717
2	BG2 (0-50)	Grond (AS3000)	13154718
3	OG1 (50-200)	Grond (AS3000)	13154719

Eurofins Analytico B.V.

Gildeweg 42-46 Venecoweg 5  
 NL-3771NB Barneveld B-9810 Nazareth  
 +31 (0)34 242 63 00 +32 (0)9 222 77 59  
 Info-env@eurofins.nl belgie-env@eurofins.be  
 www.eurofins.nl www.eurofins.be

BNP Paribas S.A. 227 9245 25  
 IBAN: NL71BNPA0227924525  
 BIC: BNPANL2A  
 KvK/CoC: 09088623  
 BTW/VAT: NL 8043.14.883.B01



Q: door RvA geaccrediteerde verrichting  
 R: AP04 erkende en geaccrediteerde verrichting  
 S: AS SIKB erkende en geaccrediteerde verrichting  
 V: VLAREL erkende verrichting  
 W: Waals Gewest erkende verrichting

Dit certificaat mag uitsluitend in zijn geheel worden gereproduceerd.  
 Eurofins Analytico B.V. is ISO 14001: 2015 gecertificeerd door TÜV en erkend door het Vlaamse Gewest (OVAM en Dep. Omgeving), het Brusselse Gewest (BIM), het Waalse Gewest (DGRNE-OWD) en door de overheid van Luxemburg (MEV).

Akkoord  
 Pr. coörd.



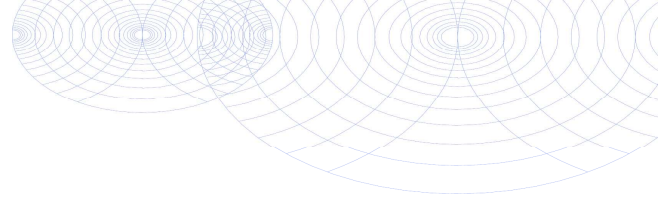

**Bijlage (A) met de opgegeven deelmonsterinformatie behorende bij het analysecertificaat. 2022160831/1**

Pagina 1/1

Monster nr.	Uw monsteromschrijving			Uw datum monstername	Monsteromsch./Monstername ID
	Barcode	Boornr	Van Tot		
13154717	BG1 (0-50)				
0539569563	01	0	50	12-Oct-2022	1
0539569577	02	0	50	12-Oct-2022	1
0539569428	05	0	50	12-Oct-2022	1
0539569381	11	30	50	12-Oct-2022	2
0539569444	12	30	50	12-Oct-2022	2
13154718	BG2 (0-50)				
0539569440	13	25	50	12-Oct-2022	1
0539569376	14	30	50	12-Oct-2022	1
0539569425	03	0	50	12-Oct-2022	1
0539569626	04	0	50	12-Oct-2022	1
0539569627	09	0	50	12-Oct-2022	1
0539569426	10	0	50	12-Oct-2022	1
13154719	OG1 (50-200)				
0539569615	01	150	200	12-Oct-2022	4
0539569488	06	50	100	12-Oct-2022	2
0539569783	06	100	120	12-Oct-2022	3
0539570117	09	50	100	12-Oct-2022	2
0539570116	09	100	150	12-Oct-2022	3
0539569453	13	50	100	12-Oct-2022	2
0539569459	13	100	150	12-Oct-2022	3



**Eurofins Analytico B.V.**

Gildeweg 42-46 Venecoweg 5  
 NL-3771NB Barneveld B-9810 Nazareth  
 +31 (0)34 242 63 00 +32 (0)9 222 77 59  
 Info-env@eurofins.nl belgie-env@eurofins.be  
 www.eurofins.nl www.eurofins.be

BNP Paribas S.A. 227 9245 25  
 IBAN: NL71BNPA0227924525  
 BIC: BNPANL2A  
 KvK/CoC: 09088623  
 BTW/VAT: NL 8043.14.883.B01

Eurofins Analytico B.V. is ISO 14001: 2015 gecertificeerd door TÜV en erkend door het Vlaamse Gewest (OVAM en Dep. Omgeving), het Brusselse Gewest (BIM), het Waalse Gewest (DGRNE-OWD) en door de overheid van Luxemburg (MEV).

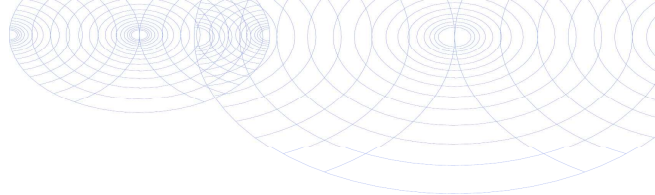
**Bijlage (B) met opmerkingen behorende bij analysecertificaat 2022160831/1**

Pagina 1/1

**Opmerking 1)**De toetswaarde van de som is gelijk aan de sommatie van  $0,7 \star RG$ **Eurofins Analytico B.V.**

Gildeweg 42-46 Venecoweg 5  
NL-3771NB Barneveld B-9810 Nazareth  
+31 (0)34 242 63 00 +32 (0)9 222 77 59  
Info-env@eurofins.nl belgie-env@eurofins.be  
www.eurofins.nl www.eurofins.be

BNP Paribas S.A. 227 9245 25  
IBAN: NL71BNPA0227924525  
BIC: BNPANL2A  
KvK/CoC: 09088623  
BTW/VAT: NL 8043.14.883.B01

Eurofins Analytico B.V. is ISO 14001: 2015 gecertificeerd door TÜV en erkend door het Vlaamse Gewest (OVAM en Dep. Omgeving), het Brusselse Gewest (BIM), het Waalse Gewest (DGRNE-OWD) en door de overheid van Luxemburg (MEV).

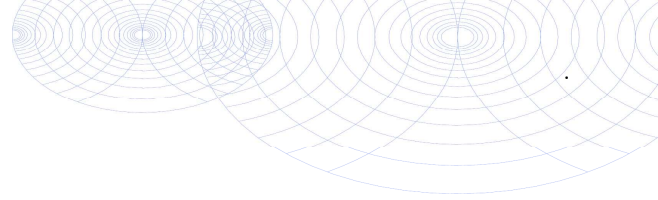
**Bijlage (C) met methodeverwijzingen behorende bij analysecertificaat 2022160831/1**

Pagina 1/1

Analyse	Methode	Techniek	Methode referentie
<b>Voorbehandeling</b>			
Cryogeen malen	W0106	Voorbehandeling	AS3000
<b>Bodemkundige analyses</b>			
Droge Stof	W0104	Gravimetrie	pb 3010-2 en NEN-EN 15934
Organische stof (gloeiverlies)	W0109	Gravimetrie	pb 3010-3 en NEN 5754
Korrelgrootte < 2 µm (lutum)	W0171	Sedimentatie	pb 3010-4 en NEN 5753
<b>Metalen</b>			
Barium (Ba)	W0423	ICP-MS	pb 3010-5 en NEN-EN-ISO 17294-2
Cadmium (Cd)	W0423	ICP-MS	pb 3010-5 en NEN-EN-ISO 17294-2
Kobalt (Co)	W0423	ICP-MS	pb 3010-5 en NEN-EN-ISO 17294-2
Koper (Cu)	W0423	ICP-MS	pb 3010-5 en NEN-EN-ISO 17294-2
Kwik (Hg)	W0423	ICP-MS	pb 3010-5 en NEN-EN-ISO 17294-2
Molybdeen (Mo)	W0423	ICP-MS	pb 3010-5 en NEN-EN-ISO 17294-2
Nikkel (Ni)	W0423	ICP-MS	pb 3010-5 en NEN-EN-ISO 17294-2
Lood (Pb)	W0423	ICP-MS	pb 3010-5 en NEN-EN-ISO 17294-2
Zink (Zn)	W0423	ICP-MS	pb 3010-5 en NEN-EN-ISO 17294-2
<b>Minerale olie</b>			
Minerale Olie (C10-C40)	W0202	GC-FID	pb 3010-7 en NEN-EN-ISO 16703
<b>Polychloorbifenylen, PCB</b>			
PCB (7)	W0271	GC-MS	pb 3010-8 en NEN 6980
<b>Polycyclische Aromatische Koolwaterstoffen, PAK</b>			
PAK som AS3000/AP04	W0271	GC-MS	pb. 3010-6 en NEN-ISO 18287
PAK (10) (VROM)	W0271	GC-MS	pb. 3010-6 en NEN-ISO 18287

Nadere informatie over de toegepaste onderzoeksmethoden alsmede een classificatie van de meetonzekerheid staan vermeld in ons overzicht "Specificaties analysemethoden", versie april 2022.







**BIJLAGE 6**

**ANALYSECERTIFICATEN ASBEST**

Rouwmaat Milieutechniek  
T.a.v. André Ursinus  
Postbus 74  
7140 AB GROENLO  
NETHERLANDS

## Analyscertificaat

Datum: 25-Oct-2022

Hierbij ontvangt u de resultaten van het navolgende laboratoriumonderzoek.

Certificaatnummer/Versie	2022160839/1
Uw project/verslagnummer	220354
Uw projectnaam	Pastoor C.M. Van Everdingenstraat 34-36 Rietmolen
Uw ordernummer	
Uw datum aanlevering monster(s)	13-Oct-2022

Dit certificaat mag uitsluitend in zijn geheel worden gereproduceerd.  
De analyse resultaten hebben alleen betrekking op het beproefde object.

De grondmonsters worden tot 4 weken na datum ontvangst bewaard en watermonsters tot 2 weken na datum ontvangst. Zonder tegenbericht worden de monsters nadien afgevoerd.  
Indien de monsters langer bewaard dienen te blijven verzoeken wij U dit exemplaar uiterlijk 1 werkdag voor afloop van de standaardbewaarperiode ondertekend aan ons te retourneren. Voor de kosten van het langer bewaren van monsters verwijzen wij naar de prijslijst.

Bewaren tot:

Datum:

Naam:

Handtekening:

Wij vertrouwen erop uw opdracht hiermee naar verwachting te hebben uitgevoerd, mocht U naar aanleiding van dit analyscertificaat nog vragen hebben verzoeken wij U contact op te nemen met de afdeling Verkoop en Advies.

Met vriendelijke groet,

Eurofins Analytico B.V.



Ing. A. Veldhuizen  
Technical Manager

Eurofins Analytico B.V.

Gildeweg 42-46  
NL-3771NB Barneveld  
+31 (0)34 242 63 00  
Info-env@eurofins.nl  
www.eurofins.nl

Venecoweg 5  
B-9810 Nazareth  
+32 (0)9 222 77 59  
belgie-env@eurofins.be  
www.eurofins.be

BNP Paribas S.A. 227 9245 25  
IBAN: NL71BNPA0227924525  
BIC: BNPANL2A  
KvK/CoC: 09088623  
BTW/VAT: NL 8043.14.883.B01

Eurofins Analytico B.V. is ISO 14001: 2015 gecertificeerd door TÜV.

## Analysecertificaat

Uw project/verslagnummer	220354	Certificaatnummer/Versie	2022160839/1
Uw projectnaam	Pastoor C.M. Van Everdingenstraat 34-36	Startdatum analyse	13-Oct-2022
Uw ordernummer		Datum einde analyse	25-Oct-2022
Uw monsternemer		Rapportagedatum	25-Oct-2022/14:49
		Bijlage	A, B, C
		Pagina	1/1

Analyse	Eenheid	1	2	3
<b>Extern / Overig onderzoek</b>				
Droge stof (Extern)	% (m/m)	91.6 <sup>1)</sup>	93.9 <sup>1)</sup>	93.8 <sup>1)</sup>
In behandeling genomen hoeveelheid	kg	15.3 <sup>2)</sup>	14.4 <sup>2)</sup>	13.3 <sup>2)</sup>
Droge massa aangeleverd monster	g	13987 <sup>1)</sup>	13503 <sup>1)</sup>	12475 <sup>1)</sup>
Asbest fractie <0,5mm	mg	N.v.t. <sup>1)</sup>	N.v.t. <sup>1)</sup>	N.v.t. <sup>1)</sup>
Asbest fractie 0,5-1mm	mg	0.0 <sup>2)</sup>	0.0 <sup>2)</sup>	0.0 <sup>2)</sup>
Asbest fractie 1-2mm	mg	0.0 <sup>2)</sup>	0.0 <sup>2)</sup>	0.0 <sup>2)</sup>
Asbest fractie 2-4mm	mg	0.0 <sup>2)</sup>	0.0 <sup>2)</sup>	0.0 <sup>2)</sup>
Asbest fractie 4-8mm	mg	0.0 <sup>2)</sup>	0.0 <sup>2)</sup>	0.0 <sup>2)</sup>
Asbest fractie 8-20mm	mg	0.0 <sup>2)</sup>	0.0 <sup>2)</sup>	0.0 <sup>2)</sup>
Asbest fractie >20mm	mg	0.0 <sup>2)</sup>	0.0 <sup>2)</sup>	0.0 <sup>2)</sup>
Asbest (som)	mg	0.0 <sup>2)</sup>	0.0 <sup>2)</sup>	0.0 <sup>2)</sup>
Totaal asbest (ondergrens)	mg/kg ds	0.0 <sup>1)</sup>	0.0 <sup>1)</sup>	0.0 <sup>1)</sup>
Totaal asbest (bovengrens)	mg/kg ds	1.2 <sup>1)</sup>	0.6 <sup>1)</sup>	1.3 <sup>1)</sup>
Serpentijn ondergrens	mg/kg ds	0.0 <sup>1)</sup>	0.0 <sup>1)</sup>	0.0 <sup>1)</sup>
Serpentijn bovengrens	mg/kg ds	0.6 <sup>1)</sup>	0.3 <sup>1)</sup>	0.6 <sup>1)</sup>
Amfibool ondergrens	mg/kg ds	0.0 <sup>1)</sup>	0.0 <sup>1)</sup>	0.0 <sup>1)</sup>
Amfibool bovengrens	mg/kg ds	0.6 <sup>1)</sup>	0.3 <sup>1)</sup>	0.6 <sup>1)</sup>
Asbest in grond	mg/kg ds	<0.7 <sup>2)</sup>	<0.4 <sup>2)</sup>	<0.7 <sup>2)</sup>
Totaal gehalte asbest	mg/kg ds	<0.7 <sup>2)</sup>	<0.4 <sup>2)</sup>	<0.7 <sup>2)</sup>
Serpentijn concentratie	mg/kg ds	<0.7 <sup>2)</sup>	<0.4 <sup>2)</sup>	<0.7 <sup>2)</sup>
Amfibool concentratie	mg/kg ds	0.0 <sup>2)</sup>	0.0 <sup>2)</sup>	0.0 <sup>2)</sup>
Totaal asbest hechtgebonden	mg/kg ds	0.0 <sup>2)</sup>	0.0 <sup>2)</sup>	0.0 <sup>2)</sup>
Totaal asbest niet hechtgebonden	mg/kg ds	0.0 <sup>2)</sup>	0.0 <sup>2)</sup>	0.0 <sup>2)</sup>

### Nr. Uw monsteromschrijving

Nr.	Uw monsteromschrijving	Opgegeven monstermatrix	Monster nr.
1	Asmm01-1 (0-50)	Asbestverdachte grond	13154739
2	Asmm02-1 (0-50)	Asbestverdachte grond	13154740
3	Asmm03-1 (0-50)	Asbestverdachte grond	13154741

Q: door RVA geaccrediteerde verrichting  
R: AP04 erkende en geaccrediteerde verrichting  
S: AS SIKB erkende en geaccrediteerde verrichting  
V: VLAREL erkende verrichting  
W: Waals Gewest erkende verrichting

**Akkoord  
Pr. coörd.**

VA

Eurofins Analytico B.V.

Gildeweg 42-46 Venecoweg 5  
NL-3771NB Barneveld B-9810 Nazareth  
+31 (0)34 242 63 00 +32 (0)9 222 77 59  
Info-env@eurofins.nl belgie-env@eurofins.be  
www.eurofins.nl www.eurofins.be

BNP Paribas S.A. 227 9245 25  
IBAN: NL71BNPA0227924525  
BIC: BNPANL2A  
KvK/CoC: 09088623  
BTW/VAT: NL 8043.14.883.B01

Dit certificaat mag uitsluitend in zijn geheel worden gereproduceerd.  
Eurofins Analytico B.V. is ISO 14001: 2015 gecertificeerd door TÜV.

**Bijlage (A) met de opgegeven deelmonsterinformatie behorende bij het analysecertificaat. 2022160839/1**

Pagina 1/1

<b>Monster nr.</b>	<b>Uw monsteromschrijving</b>			<b>Uw datum monstername</b>	<b>Monsteromsch./Monstername ID</b>
<b>Barcode</b>	<b>Boornr</b>	<b>Van</b>	<b>Tot</b>		
13154739	Asmm01-1 (0-50)				
1745994MG	Asmm01	0	50	12-Oct-2022	1
13154740	Asmm02-1 (0-50)				
1745997MG	Asmm02	0	50	12-Oct-2022	1
13154741	Asmm03-1 (0-50)				
1745998MG	Asmm03	0	50	12-Oct-2022	1

**Eurofins Analytico B.V.**

Gildeweg 42-46 Venecoweg 5  
NL-3771NB Barneveld B-9810 Nazareth  
+31 (0)34 242 63 00 +32 (0)9 222 77 59  
Info-env@eurofins.nl belgie-env@eurofins.be  
www.eurofins.nl www.eurofins.be

BNP Paribas S.A. 227 9245 25  
IBAN: NL71BNPR0227924525  
BIC: BNPANL2A  
KvK/CoC: 09088623  
BTW/VAT: NL 8043.14.883.B01

Eurofins Analytico B.V. is ISO 14001: 2015 gecertificeerd door TÜV.

**Bijlage (B) met opmerkingen behorende bij analysecertificaat 2022160839/1**

Pagina 1/1

**Opmerking 1)**

Deze bepaling is uitgevoerd bij Eurofins Omegam (L086).

**Opmerking 2)**

Deze bepaling is uitgevoerd bij Eurofins Omegam (L086).

**Eurofins Analytico B.V.**

Gildeweg 42-46 Venecoweg 5  
NL-3771NB Barneveld B-9810 Nazareth  
+31 (0)34 242 63 00 +32 (0)9 222 77 59  
Info-env@eurofins.nl belgie-env@eurofins.be  
www.eurofins.nl www.eurofins.be

BNP Paribas S.A. 227 9245 25  
IBAN: NL71BNPA0227924525  
BIC: BNPANL2A  
KvK/CoC: 09088623  
BTW/VAT: NL 8043.14.883.B01

Eurofins Analytico B.V. is ISO 14001: 2015 gecertificeerd door TÜV.

**Bijlage (C) met methodeverwijzingen behorende bij analysecertificaat 2022160839/1**

Pagina 1/1

<b>Analyse</b>	<b>Methode</b>	<b>Techniek</b>	<b>Methode referentie</b>
<b>Extern / Overig onderzoek</b>			
Droge stof (uitbesteed)	W0004	Extern	Uitbesteding
Asbest NEN5898 (2016) ext	W0004	Microscopie	NEN 5898
Asbest Grond NEN5898 2016 ext	W0004	Microscopie	NEN 5898

Nadere informatie over de toegepaste onderzoeksmethoden alsmede een classificatie van de meetonzekerheid staan vermeld in ons overzicht "Specificaties analysemethoden", versie april 2022.

**Eurofins Analytico B.V.**

Gildeweg 42-46 Venecoweg 5  
NL-3771NB Barneveld B-9810 Nazareth  
+31 (0)34 242 63 00 +32 (0)9 222 77 59  
Info-env@eurofins.nl belgie-env@eurofins.be  
www.eurofins.nl www.eurofins.be

BNP Paribas S.A. 227 9245 25  
IBAN: NL71BNPA0227924525  
BIC: BNPANL2A  
KvK/CoC: 09088623  
BTW/VAT: NL 8043.14.883.B01

Eurofins Analytico B.V. is ISO 14001: 2015 gecertificeerd door TÜV.

**ANALYSECERTIFICAAT**

**Projectcode** : 1426936  
**Uw project omschrijving** : 2022160839-220354  
**Opdrachtgever** : Eurofins Analytico B.V.

**Monstercode** : 7372848  
**Uw referentie** : Asmm01-1 (0-50)  
**Opgegeven bemonsteringsdatum** : 12/10/2022

## Asbestonderzoek

Initialen analist : A.S.  
 Analysedatum : 21-10-2022

Analyse is uitgevoerd conform NEN 5898 (S).

Massa aangeleverde monster : 15270 g  
 Droge massa aangeleverde monster : 13987 g  
 Percentage droogrest : 91,6 m/m %  
 Type zieving : nat

zeef fractie (mm)	massa zeef fractie (gram)	percentage zeef fractie (m/m %)	massa onderzocht (gram)	percentage onderzocht (m/m %)	aantal asbest (deeltjes)	massa asbest-houdend materiaal (mg)
<0,5 mm	12396,1	90,2	13,2	0,11	n.v.t.	n.v.t.
0,5-1 mm	562,9	4,1	45,9	8,15	0	0,0
1-2 mm	185,6	1,3	57,5	30,98	0	0,0
2-4 mm	95,6	0,7	95,6	100,00	0	0,0
4-8 mm	184,8	1,3	184,8	100,00	0	0,0
8-20 mm	324,2	2,4	324,2	100,00	0	0,0
>20 mm	0,0	0,0	0,0	100,00	0	0,0
<b>Totaal</b>	<b>13749,2</b>	<b>100,0</b>	<b>721,2</b>		<b>0</b>	<b>0,0</b>

zeef fractie (mm)	asbest totaal			serpentiin asbest			amfibool asbest		
	gehalte asbest (mg/kg ds)	ondergrens (mg/kg ds)	bovengrens (mg/kg ds)	gehalte asbest (mg/kg ds)	ondergrens (mg/kg ds)	bovengrens (mg/kg ds)	gehalte asbest (mg/kg ds)	ondergrens (mg/kg ds)	bovengrens (mg/kg ds)
<0,5 mm	-								
0,5-1 mm	0,0	0,0	0,6	0,0	0,0	0,3	0,0	0,0	0,3
1-2 mm	0,0	0,0	0,6	0,0	0,0	0,3	0,0	0,0	0,3
2-4 mm	0,0	0,0	0,0	0,0	0,0	0,0	0,0	0,0	0,0
4-8 mm	0,0	0,0	0,0	0,0	0,0	0,0	0,0	0,0	0,0
8-20 mm	0,0	0,0	0,0	0,0	0,0	0,0	0,0	0,0	0,0
>20 mm	0,0	0,0	0,0	0,0	0,0	0,0	0,0	0,0	0,0
<b>Totaal</b>	<b>&lt;0,7</b>	<b>0,0</b>	<b>1,2</b>	<b>&lt;0,7</b>	<b>0,0</b>	<b>0,6</b>	<b>0,0</b>	<b>0,0</b>	<b>0,6</b>

Aangetroffen type asbest : Geen  
 Bijzonderheden waargenomen : Geen

Serpentiin asbest is chrysotiel.  
 Amfibool asbest is amosiet, crocidoliet, actinoliet, anthophylliet en tremoliet.

De bepalingsgrens is bepaald voor de zeef fracties kleiner dan 4 mm. De totale bepalingsgrens is verkregen door de bepalingsgrenzen van de afzonderlijke zeef fracties te sommeren.

Het materiaal is middels polarisatiemicroscopie onderzocht, de analyse is uitgevoerd conform NEN 5896.

Gebondenheid	Serpentiin asbest	Amfibool asbest	totaal afgerond
hecht	0,0	0,0	0,0
niet hecht	0,0	0,0	0,0
<b>totaal afgerond</b>	<b>0,0</b>	<b>0,0</b>	

Gewogen concentratie (serpentiinasbestconcentratie vermeerderd met 10 maal de amfiboolasbestconcentratie) is: **<0,7 mg/kg ds**

De gewogen asbestconcentratie wordt berekend uit de niet-afgeronde gehalten aan serpentiin en amfibool asbest. De weergegeven resultaten zijn afgerond.

Verklaring kwalitatief onderzoek zeef fractie <0,5 mm:  
 - : geen asbest waargenomen

**ANALYSECERTIFICAAT**

**Projectcode** : 1426936  
**Uw project omschrijving** : 2022160839-220354  
**Opdrachtgever** : Eurofins Analytico B.V.

**Monstercode** : 7372849  
**Uw referentie** : Asmm02-1 (0-50)  
**Opgegeven bemonsteringsdatum** : 12/10/2022

## Asbestonderzoek

Initialen analist : A.S.  
 Analysedatum : 25-10-2022

Analyse is uitgevoerd conform NEN 5898 (S).

Massa aangeleverde monster : 14380 g  
 Droge massa aangeleverde monster : 13503 g  
 Percentage droogrest : 93,9 m/m %  
 Type zieving : nat

zeef fractie (mm)	massa zeef fractie (gram)	percentage zeef fractie (m/m %)	massa onderzocht (gram)	percentage onderzocht (m/m %)	aantal asbest (deeltjes)	massa asbest-houdend materiaal (mg)
<0,5 mm	11543,1	87,2	13,2	0,11	n.v.t.	n.v.t.
0,5-1 mm	192,2	1,5	41,5	21,59	0	0,0
1-2 mm	259,1	2,0	108,2	41,76	0	0,0
2-4 mm	259,1	2,0	259,1	100,00	0	0,0
4-8 mm	166,7	1,3	166,7	100,00	0	0,0
8-20 mm	263,2	2,0	263,2	100,00	0	0,0
>20 mm	547,1	4,1	547,1	100,00	0	0,0
<b>Totaal</b>	<b>13230,5</b>	<b>100,0</b>	<b>1399,0</b>		<b>0</b>	<b>0,0</b>

zeef fractie (mm)	asbest totaal			serpentiin asbest			amfibool asbest		
	gehalte asbest (mg/kg ds)	ondergrens (mg/kg ds)	bovengrens (mg/kg ds)	gehalte asbest (mg/kg ds)	ondergrens (mg/kg ds)	bovengrens (mg/kg ds)	gehalte asbest (mg/kg ds)	ondergrens (mg/kg ds)	bovengrens (mg/kg ds)
<0,5 mm	-								
0,5-1 mm	0,0	0,0	0,2	0,0	0,0	0,1	0,0	0,0	0,1
1-2 mm	0,0	0,0	0,4	0,0	0,0	0,2	0,0	0,0	0,2
2-4 mm	0,0	0,0	0,0	0,0	0,0	0,0	0,0	0,0	0,0
4-8 mm	0,0	0,0	0,0	0,0	0,0	0,0	0,0	0,0	0,0
8-20 mm	0,0	0,0	0,0	0,0	0,0	0,0	0,0	0,0	0,0
>20 mm	0,0	0,0	0,0	0,0	0,0	0,0	0,0	0,0	0,0
<b>Totaal</b>	<b>&lt;0,4</b>	<b>0,0</b>	<b>0,6</b>	<b>&lt;0,4</b>	<b>0,0</b>	<b>0,3</b>	<b>0,0</b>	<b>0,0</b>	<b>0,3</b>

Aangetroffen type asbest : Geen  
 Bijzonderheden waargenomen : Geen

Serpentiin asbest is chrysotiel.  
 Amfibool asbest is amosiet, crocidoliet, actinoliet, anthophylliet en tremoliet.

De bepalingsgrens is bepaald voor de zeef fracties kleiner dan 4 mm. De totale bepalingsgrens is verkregen door de bepalingsgrenzen van de afzonderlijke zeef fracties te sommeren.

Het materiaal is middels polarisatiemicroscopie onderzocht, de analyse is uitgevoerd conform NEN 5896.

Gebondenheid	Serpentiin asbest	Amfibool asbest	totaal afgerond
hecht	0,0	0,0	0,0
niet hecht	0,0	0,0	0,0
<b>totaal afgerond</b>	<b>0,0</b>	<b>0,0</b>	

Gewogen concentratie (serpentiinasbestconcentratie vermeerderd met 10 maal de amfiboolasbestconcentratie) is: **<0,4 mg/kg ds**

De gewogen asbestconcentratie wordt berekend uit de niet-afgeronde gehalten aan serpentiin en amfibool asbest. De weergegeven resultaten zijn afgerond.

Verklaring kwalitatief onderzoek zeef fractie <0,5 mm:  
 - : geen asbest waargenomen



**ANALYSECERTIFICAAT**

**Projectcode** : 1426936  
**Uw project omschrijving** : 2022160839-220354  
**Opdrachtgever** : Eurofins Analytico B.V.

**Monstercode** : 7372850  
**Uw referentie** : Asmm03-1 (0-50)  
**Opgegeven bemonsteringsdatum** : 12/10/2022

**Asbestonderzoek**

Initialen analist : A.S.  
 Analysedatum : 21-10-2022

Analyse is uitgevoerd conform NEN 5898 (S).

Massa aangeleverde monster : 13300 g  
 Droge massa aangeleverde monster : 12475 g  
 Percentage droogrest : 93,8 m/m %  
 Type zieving : nat

zeef fractie (mm)	massa zeef fractie (gram)	percentage zeef fractie (m/m %)	massa onderzocht (gram)	percentage onderzocht (m/m %)	aantal asbest (deeltjes)	massa asbest-houdend materiaal (mg)
<0,5 mm	11297,9	92,3	13,2	0,12	n.v.t.	n.v.t.
0,5-1 mm	309,3	2,5	35,0	11,32	0	0,0
1-2 mm	139,2	1,1	38,8	27,87	0	0,0
2-4 mm	80,3	0,7	80,3	100,00	0	0,0
4-8 mm	139,5	1,1	139,5	100,00	0	0,0
8-20 mm	274,7	2,2	274,7	100,00	0	0,0
>20 mm	0,0	0,0	0,0	100,00	0	0,0
<b>Totaal</b>	<b>12240,9</b>	<b>100,0</b>	<b>581,6</b>		<b>0</b>	<b>0,0</b>

zeef fractie (mm)	asbest totaal			serpentiin asbest			amfibool asbest		
	gehalte asbest (mg/kg ds)	ondergrens (mg/kg ds)	bovengrens (mg/kg ds)	gehalte asbest (mg/kg ds)	ondergrens (mg/kg ds)	bovengrens (mg/kg ds)	gehalte asbest (mg/kg ds)	ondergrens (mg/kg ds)	bovengrens (mg/kg ds)
<0,5 mm	-								
0,5-1 mm	0,0	0,0	0,5	0,0	0,0	0,2	0,0	0,0	0,2
1-2 mm	0,0	0,0	0,8	0,0	0,0	0,4	0,0	0,0	0,4
2-4 mm	0,0	0,0	0,0	0,0	0,0	0,0	0,0	0,0	0,0
4-8 mm	0,0	0,0	0,0	0,0	0,0	0,0	0,0	0,0	0,0
8-20 mm	0,0	0,0	0,0	0,0	0,0	0,0	0,0	0,0	0,0
>20 mm	0,0	0,0	0,0	0,0	0,0	0,0	0,0	0,0	0,0
<b>Totaal</b>	<b>&lt;0,7</b>	<b>0,0</b>	<b>1,3</b>	<b>&lt;0,7</b>	<b>0,0</b>	<b>0,6</b>	<b>0,0</b>	<b>0,0</b>	<b>0,6</b>

Aangetroffen type asbest : Geen  
 Bijzonderheden waargenomen : Geen

Serpentiin asbest is chrysotiel.  
 Amfibool asbest is amosiet, crocidoliet, actinoliet, anthophylliet en tremoliet.

De bepalingsgrens is bepaald voor de zeef fracties kleiner dan 4 mm. De totale bepalingsgrens is verkregen door de bepalingsgrenzen van de afzonderlijke zeef fracties te sommeren.

Het materiaal is middels polarisatiemicroscopie onderzocht, de analyse is uitgevoerd conform NEN 5896.

Gebondenheid	Serpentiin asbest	Amfibool asbest	totaal afgerond
hecht	0,0	0,0	0,0
niet hecht	0,0	0,0	0,0
<b>totaal afgerond</b>	<b>0,0</b>	<b>0,0</b>	

Gewogen concentratie (serpentiinasbestconcentratie vermeerderd met 10 maal de amfiboolasbestconcentratie) is: **<0,7 mg/kg ds**

De gewogen asbestconcentratie wordt berekend uit de niet-afgeronde gehalten aan serpentiin en amfibool asbest. De weergegeven resultaten zijn afgerond.

Verklaring kwalitatief onderzoek zeef fractie <0,5 mm:  
 - : geen asbest waargenomen

---

**ANALYSECERTIFICAAT**

---

**Projectcode** : 1426936  
**Uw project omschrijving** : 2022160839-220354  
**Opdrachtgever** : Eurofins Analytico B.V.

---

## Opmerkingen m.b.t. analyses

---

### Opmerking(en) algemeen

De volgende informatie is indien van toepassing verstrekt door de opdrachtgever:  
Project omschrijving, Monsterreferentie(s), Opgegeven bemonsteringsdatum, Matrix, Monsterdiepte, Potnr (Barcode), Veldgegevens, Veldwaarnemingen en Bemonsteringsdata. De opgegeven bemonsteringsdatum kan van invloed zijn op de geldigheid van de resultaten.

### Asbest

Individuele monsters van dit project zijn als asbest verdacht gekwalificeerd. De analysedeelmonsters zijn met beschermende maatregelen in het laboratorium in behandeling genomen.

---

Opmerking bij project: - Eurofins Omegam heeft het asbestonderzoek in dit/deze monster(s) uitgevoerd volgens de NEN 5898, en zoals beschreven in een aparte bijlage als onderdeel van dit analysecertificaat. Voor de analyseresultaten van het asbestonderzoek geldt dat Eurofins Omegam de analyse heeft uitgevoerd in de monsters die de opdrachtgever, zoals deze staan vermeld in de koptekst van dit analysecertificaat, zelf heeft genomen of laten nemen en aan Eurofins Omegam heeft aangeboden. Eurofins Omegam draagt geen verantwoordelijkheid inzake de herkomst en representativiteit alsmede de veiligheid tijdens de monsterneming.

---

---



---

**ANALYSECERTIFICAAT**

---

**Projectcode** : 1426936  
**Uw project omschrijving** : 2022160839-220354  
**Opdrachtgever** : Eurofins Analytico B.V.

---

**Barcode-schema's**

---

<i>Monstercode</i>	<i>Uw referentie</i>	<i>uw monsterref.</i>	<i>uw diepte</i>	<i>uw barcode</i>
7372848	Asmm01-1 (0-50)	Asmm01	0-.5	1745994MG
7372849	Asmm02-1 (0-50)	Asmm02	0-.5	1745997MG
7372850	Asmm03-1 (0-50)	Asmm03	0-.5	1745998MG

---

---

---

**ANALYSECERTIFICAAT**

---

**Projectcode** : 1426936  
**Uw project omschrijving** : 2022160839-220354  
**Opdrachtgever** : Eurofins Analytico B.V.

---

## Analysemethoden Grond (AS3000)

### AS3000

In dit analysecertificaat zijn de met 'S' gemerkte analyses uitgevoerd volgens de analysemethoden beschreven in het "Accreditatieschema Laboratoriumanalyses voor grond-, waterbodem- en grondwateronderzoek (AS SIKB 3000)". Het laboratoriumonderzoek is uitgevoerd volgens de onderstaande analysemethoden. Deze analyses zijn vastgelegd in het geldende accreditatie-certificaat met bijbehorende verrichtingenlijst L086 van Eurofins Omegam BV.

Asbestonderzoek : Conform AS3070 prestatieblad 1 en NEN 5898

---

---

Rouwmaat Milieutechniek  
T.a.v. André Ursinus  
Postbus 74  
7140 AB GROENLO  
NETHERLANDS

## Analyscertificaat

Datum: 27-Oct-2022

Hierbij ontvangt u de resultaten van het navolgende laboratoriumonderzoek.

Certificaatnummer/Versie	2022161404/1
Uw project/verslagnummer	220354
Uw projectnaam	Pastoor C.M. Van Everdingenstraat 34-36 Rietmolen
Uw ordernummer	
Uw datum aanlevering monster(s)	14-Oct-2022

Dit certificaat mag uitsluitend in zijn geheel worden gereproduceerd.  
De analyse resultaten hebben alleen betrekking op het beproefde object.

De grondmonsters worden tot 4 weken na datum ontvangst bewaard en watermonsters tot 2 weken na datum ontvangst. Zonder tegenbericht worden de monsters nadien afgevoerd.  
Indien de monsters langer bewaard dienen te blijven verzoeken wij U dit exemplaar uiterlijk 1 werkdag voor afloop van de standaardbewaarperiode ondertekend aan ons te retourneren. Voor de kosten van het langer bewaren van monsters verwijzen wij naar de prijslijst.

Bewaren tot:

Datum:

Naam:

Handtekening:

Wij vertrouwen erop uw opdracht hiermee naar verwachting te hebben uitgevoerd, mocht U naar aanleiding van dit analyscertificaat nog vragen hebben verzoeken wij U contact op te nemen met de afdeling Verkoop en Advies.

Met vriendelijke groet,

Eurofins Analytico B.V.



Ing. A. Veldhuizen  
Technical Manager

Eurofins Analytico B.V.

Gildeweg 42-46  
NL-3771NB Barneveld  
+31 (0)34 242 63 00  
Info-env@eurofins.nl  
www.eurofins.nl

Venecoweg 5  
B-9810 Nazareth  
+32 (0)9 222 77 59  
belgie-env@eurofins.be  
www.eurofins.be

BNP Paribas S.A. 227 9245 25  
IBAN: NL71BNPA0227924525  
BIC: BNPANL2A  
KvK/CoC: 09088623  
BTW/VAT: NL 8043.14.883.B01

Eurofins Analytico B.V. is ISO 14001: 2015 gecertificeerd door TÜV.

## Analysecertificaat

Uw project/verslagnummer	220354	Certificaatnummer/Versie	2022161404/1
Uw projectnaam	Pastoor C.M. Van Everdingenstraat 34-36	Startdatum analyse	14-Oct-2022
Uw ordernummer		Datum einde analyse	27-Oct-2022
Uw monsternemer		Rapportagedatum	27-Oct-2022/13:25
		Bijlage	A, B, C
		Pagina	1/1

Analyse	Eenheid	1
<b>Extern / Overig onderzoek</b>		
Droge stof (Extern)	% (m/m)	91.1 <sup>1)</sup>
Droge massa aangeleverd monster	g	27749 <sup>1)</sup>
Asbest fractie <0,5mm	mg	N.v.t. <sup>1)</sup>
Totaal asbest (ondergrens)	mg/kg ds	0.0 <sup>1)</sup>
Totaal asbest (bovengrens)	mg/kg ds	2.0 <sup>1)</sup>
Serpentijn ondergrens	mg/kg ds	0.0 <sup>1)</sup>
Serpentijn bovengrens	mg/kg ds	1.0 <sup>1)</sup>
Amfibool ondergrens	mg/kg ds	0.0 <sup>1)</sup>
Amfibool bovengrens	mg/kg ds	1.0 <sup>1)</sup>
In behandeling genomen hoeveelheid	kg	30.5 <sup>2)</sup>
Asbest fractie 0,5-1mm	mg	0.0 <sup>2)</sup>
Asbest fractie 1-2mm	mg	0.0 <sup>2)</sup>
Asbest fractie 2-4mm	mg	0.0 <sup>2)</sup>
Asbest fractie 4-8mm	mg	0.0 <sup>2)</sup>
Asbest fractie 8-20mm	mg	0.0 <sup>2)</sup>
Asbest fractie >20mm	mg	0.0 <sup>2)</sup>
Asbest (som)	mg	0.0 <sup>2)</sup>
Asbest in puin	mg/kg ds	<1.1 <sup>2)</sup>
Totaal gehalte asbest	mg/kg ds	<1.1 <sup>2)</sup>
Serpentijn concentratie	mg/kg ds	<1.1 <sup>2)</sup>
Amfibool concentratie	mg/kg ds	0.0 <sup>2)</sup>
Totaal asbest hechtgebonden	mg/kg ds	0.0 <sup>2)</sup>
Totaal asbest niet hechtgebonden	mg/kg ds	0.0 <sup>2)</sup>

### Nr. Uw monsteromschrijving

1 Asmm04 (5-30)

### Opgegeven monstermatrix

Asbestverdachte arond

### Monster nr.

13156682

### Eurofins Analytico B.V.

Gildeweg 42-46 Venecoweg 5  
 NL-3771NB Barneveld B-9810 Nazareth  
 +31 (0)34 242 63 00 +32 (0)9 222 77 59  
 Info-env@eurofins.nl belgie-env@eurofins.be  
 www.eurofins.nl www.eurofins.be

BNP Paribas S.A. 227 9245 25  
 IBAN: NL71BNPA0227924525  
 BIC: BNPANL2A  
 KvK/CoC: 09088623  
 BTW/VAT: NL 8043.14.883.B01

Q: door RvA geaccrediteerde verrichting  
 R: AP04 erkende en geaccrediteerde verrichting  
 S: AS SIKB erkende en geaccrediteerde verrichting  
 V: VLAREL erkende verrichting  
 W: Waals Gewest erkende verrichting

Dit certificaat mag uitsluitend in zijn geheel worden gereproduceerd.  
 Eurofins Analytico B.V. is ISO 14001: 2015 gecertificeerd door TÜV.

**Akkoord**  
**Pr. coörd.**

VA

**Bijlage (A) met de opgegeven deelmonsterinformatie behorende bij het analysecertificaat. 2022161404/1**

Pagina 1/1

Monster nr.	Uw monsteromschrijving			Uw datum monstername	Monsteromsch./Monstername ID
	Barcode	Boornr	Van Tot		
13156682	Asmm04 (5-30)				
1745999MG	Asmm04	5	30	12-Oct-2022	1
1745991MG	Asmm04	5	30	12-Oct-2022	2

**Eurofins Analytico B.V.**

Gildeweg 42-46 Venecoweg 5  
NL-3771NB Barneveld B-9810 Nazareth  
+31 (0)34 242 63 00 +32 (0)9 222 77 59  
Info-env@eurofins.nl belgie-env@eurofins.be  
www.eurofins.nl www.eurofins.be

BNP Paribas S.A. 227 9245 25  
IBAN: NL71BNPR0227924525  
BIC: BNPANL2A  
KvK/CoC: 09088623  
BTW/VAT: NL 8043.14.883.B01

Eurofins Analytico B.V. is ISO 14001: 2015 gecertificeerd door TÜV.

**Bijlage (B) met opmerkingen behorende bij analysecertificaat 2022161404/1**

Pagina 1/1

**Opmerking 1)**

Deze bepaling is uitgevoerd bij Eurofins Omegam (L086).

**Opmerking 2)**

Deze bepaling is uitbesteed en uitgevoerd onder accreditatie L086.

**Eurofins Analytico B.V.**

Gildeweg 42-46 Venecoweg 5  
NL-3771NB Barneveld B-9810 Nazareth  
+31 (0)34 242 63 00 +32 (0)9 222 77 59  
Info-env@eurofins.nl belgie-env@eurofins.be  
www.eurofins.nl www.eurofins.be

BNP Paribas S.A. 227 9245 25  
IBAN: NL71BNPA0227924525  
BIC: BNPANL2A  
KvK/CoC: 09088623  
BTW/VAT: NL 8043.14.883.B01

Eurofins Analytico B.V. is ISO 14001: 2015 gecertificeerd door TÜV.



**Bijlage (C) met methodeverwijzingen behorende bij analysecertificaat 2022161404/1**

Pagina 1/1

Analyse	Methode	Techniek	Methode referentie
<b>Extern / Overig onderzoek</b>			
Droge stof (uitbesteed)	W0004	Extern	Uitbesteding
Asbest NEN5898 (2016) ext	W0004	Microscopie	NEN 5898

Nadere informatie over de toegepaste onderzoeksmethoden alsmede een classificatie van de meetonzekerheid staan vermeld in ons overzicht "Specificaties analysemethoden", versie april 2022.

**Eurofins Analytico B.V.**

Gildeweg 42-46 Venecoweg 5  
NL-3771NB Barneveld B-9810 Nazareth  
+31 (0)34 242 63 00 +32 (0)9 222 77 59  
Info-env@eurofins.nl belgie-env@eurofins.be  
www.eurofins.nl www.eurofins.be

BNP Paribas S.A. 227 9245 25  
IBAN: NL71BNPA0227924525  
BIC: BNPANL2A  
KvK/CoC: 09088623  
BTW/VAT: NL 8043.14.883.B01

Eurofins Analytico B.V. is ISO 14001: 2015 gecertificeerd door TÜV.

**ANALYSECERTIFICAAT**

**Projectcode** : 1427319  
**Uw project omschrijving** : 2022161404-220354  
**Opdrachtgever** : Eurofins Analytico B.V.

**Monstercode** : 7373994  
**Uw referentie** : Asmm04 (5-30)  
**Opgegeven bemonsteringsdatum** : 12/10/2022

## Asbestonderzoek

Initialen analist : K.K.  
 Analysedatum : 26-10-2022

Analyse is uitgevoerd conform NEN 5898 (Q).

Massa aangeleverde monster : 30460 g  
 Droge massa aangeleverde monster : 27749 g  
 Percentage droogrest : 91,1 m/m %  
 Type zieving : nat

zeef fractie (mm)	massa zeef fractie (gram)	percentage zeef fractie (m/m %)	massa onderzocht (gram)	percentage onderzocht (m/m %)	aantal asbest (deeltjes)	massa asbest-houdend materiaal (mg)
<0,5 mm	8116,7	29,5	10,1	0,12	n.v.t.	n.v.t.
0,5-1 mm	5244,3	19,1	197,4	3,76	0	0,0
1-2 mm	1935,3	7,0	488,5	25,24	0	0,0
2-4 mm	2316,0	8,4	983,9	42,48	0	0,0
4-8 mm	2316,1	8,4	2316,1	100,00	0	0,0
8-20 mm	4186,4	15,2	4186,4	100,00	0	0,0
>20 mm	3397,4	12,3	3397,4	100,00	0	0,0
<b>Totaal</b>	<b>27512,2</b>	<b>100,0</b>	<b>11579,8</b>		<b>0</b>	<b>0,0</b>

zeef fractie (mm)	asbest totaal			serpentiin asbest			amfibool asbest		
	gehalte asbest (mg/kg ds)	ondergrens (mg/kg ds)	bovengrens (mg/kg ds)	gehalte asbest (mg/kg ds)	ondergrens (mg/kg ds)	bovengrens (mg/kg ds)	gehalte asbest (mg/kg ds)	ondergrens (mg/kg ds)	bovengrens (mg/kg ds)
<0,5 mm	-								
0,5-1 mm	0,0	0,0	0,7	0,0	0,0	0,3	0,0	0,0	0,3
1-2 mm	0,0	0,0	0,4	0,0	0,0	0,2	0,0	0,0	0,2
2-4 mm	0,0	0,0	0,9	0,0	0,0	0,5	0,0	0,0	0,5
4-8 mm	0,0	0,0	0,0	0,0	0,0	0,0	0,0	0,0	0,0
8-20 mm	0,0	0,0	0,0	0,0	0,0	0,0	0,0	0,0	0,0
>20 mm	0,0	0,0	0,0	0,0	0,0	0,0	0,0	0,0	0,0
<b>Totaal</b>	<b>&lt;1,1</b>	<b>0,0</b>	<b>2,0</b>	<b>&lt;1,1</b>	<b>0,0</b>	<b>1,0</b>	<b>0,0</b>	<b>0,0</b>	<b>1,0</b>

Aangetroffen type asbest : Geen  
 Bijzonderheden waargenomen : Geen

Serpentiin asbest is chrysotiel.  
 Amfibool asbest is amosiet, crocidoliet, actinoliet, anthophylliet en tremoliet.

De bepalingsgrens is bepaald voor de zeef fracties kleiner dan 4 mm. De totale bepalingsgrens is verkregen door de bepalingsgrenzen van de afzonderlijke zeef fracties te sommeren.

Het materiaal is middels polarisatiemicroscopie onderzocht, de analyse is uitgevoerd conform NEN 5896.

Gebondenheid	Serpentiin asbest	Amfibool asbest	totaal afgerond
hecht	0,0	0,0	0,0
niet hecht	0,0	0,0	0,0
<b>totaal afgerond</b>	<b>0,0</b>	<b>0,0</b>	

Gewogen concentratie (serpentiinasbestconcentratie vermeerderd met 10 maal de amfiboolasbestconcentratie) is: **<1,1 mg/kg ds**

De gewogen asbestconcentratie wordt berekend uit de niet-afgeronde gehalten aan serpentiin en amfibool asbest. De weergegeven resultaten zijn afgerond.

Verklaring kwalitatief onderzoek zeef fractie <0,5 mm:  
 - : geen asbest waargenomen

---

**ANALYSECERTIFICAAT**

---

**Projectcode** : 1427319  
**Uw project omschrijving** : 2022161404-220354  
**Opdrachtgever** : Eurofins Analytico B.V.

---

## Opmerkingen m.b.t. analyses

---

### Opmerking(en) algemeen

De volgende informatie is indien van toepassing verstrekt door de opdrachtgever:  
Project omschrijving, Monsterreferentie(s), Opgegeven bemonsteringsdatum, Matrix, Monsterdiepte, Potnr (Barcode), Veldgegevens, Veldwaarnemingen en Bemonsteringsdata. De opgegeven bemonsteringsdatum kan van invloed zijn op de geldigheid van de resultaten.

### Asbest

Individuele monsters van dit project zijn als asbest verdacht gekwalificeerd. De analysedeelmonsters zijn met beschermende maatregelen in het laboratorium in behandeling genomen.

---

Opmerking bij project: - Eurofins Omegam heeft het asbestonderzoek in dit/deze monster(s) uitgevoerd volgens de NEN 5898, en zoals beschreven in een aparte bijlage als onderdeel van dit analysecertificaat. Voor de analyseresultaten van het asbestonderzoek geldt dat Eurofins Omegam de analyse heeft uitgevoerd in de monsters die de opdrachtgever, zoals deze staan vermeld in de koptekst van dit analysecertificaat, zelf heeft genomen of laten nemen en aan Eurofins Omegam heeft aangeboden. Eurofins Omegam draagt geen verantwoordelijkheid inzake de herkomst en representativiteit alsmede de veiligheid tijdens de monsterneming.

---

---



---

**ANALYSECERTIFICAAT**

---

**Projectcode** : 1427319  
**Uw project omschrijving** : 2022161404-220354  
**Opdrachtgever** : Eurofins Analytico B.V.

---

**Barcodeschema's**

---

<i>Monstercode</i>	<i>Uw referentie</i>	<i>uw monsterref.</i>	<i>uw diepte</i>	<i>uw barcode</i>
7373994	Asmm04 (5-30)	Asmm04	.05-.3	1745999MG
		Asmm04	.05-.3	1745991MG

---

---

---

**ANALYSECERTIFICAAT**

---

**Projectcode** : 1427319  
**Uw project omschrijving** : 2022161404-220354  
**Opdrachtgever** : Eurofins Analytico B.V.

---

## Analysmethoden Puin

In dit analysecertificaat zijn de met 'Q' gemerkte analyses uitgevoerd volgens de onderstaande analysmethoden. De matrix puin is representatief voor bouw- en sloopafval, puin en granulaat. Deze analyses zijn vastgelegd in het geldende accreditatie-certificaat met bijbehorende verrichtingenlijst L086 van Eurofins Omegam BV.

Asbestonderzoek : Conform NEN 5898

---

---



**BIJLAGE 7**

**ANALYSECERTIFICATEN GRONDWATER**

Rouwmaat Milieutechniek  
T.a.v. André Ursinus  
Postbus 74  
7140 AB GROENLO  
NETHERLANDS

## Analyscertificaat

Datum: 26-Oct-2022

Hierbij ontvangt u de resultaten van het navolgende laboratoriumonderzoek.

Certificaatnummer/Versie	2022165956/1
Uw project/verslagnummer	220354
Uw projectnaam	Pastoor C.M. Van Everdingenstraat 34-36 Rietmolen
Uw ordernummer	
Uw datum aanlevering monster(s)	21-Oct-2022

Dit certificaat mag uitsluitend in zijn geheel worden gereproduceerd.  
De analyse resultaten hebben alleen betrekking op het beproefde object.

De grondmonsters worden tot 4 weken na datum ontvangst bewaard en watermonsters tot 2 weken na datum ontvangst. Zonder tegenbericht worden de monsters nadien afgevoerd.  
Indien de monsters langer bewaard dienen te blijven verzoeken wij U dit exemplaar uiterlijk 1 werkdag voor afloop van de standaardbewaarperiode ondertekend aan ons te retourneren. Voor de kosten van het langer bewaren van monsters verwijzen wij naar de prijslijst.

Bewaren tot:

Datum:

Naam:

Handtekening:

Wij vertrouwen erop uw opdracht hiermee naar verwachting te hebben uitgevoerd, mocht U naar aanleiding van dit analyscertificaat nog vragen hebben verzoeken wij U contact op te nemen met de afdeling Verkoop en Advies.

Met vriendelijke groet,

Eurofins Analytico B.V.



Ing. A. Veldhuizen  
Technical Manager

Eurofins Analytico B.V.

Gildeweg 42-46  
NL-3771NB Barneveld  
+31 (0)34 242 63 00  
Info-env@eurofins.nl  
www.eurofins.nl

Venecoweg 5  
B-9810 Nazareth  
+32 (0)9 222 77 59  
belgie-env@eurofins.be  
www.eurofins.be

BNP Paribas S.A. 227 9245 25  
IBAN: NL71BNPA0227924525  
BIC: BNPANL2A  
KvK/CoC: 09088623  
BTW/VAT: NL 8043.14.883.B01

Eurofins Analytico B.V. is ISO 14001: 2015 gecertificeerd door TÜV en erkend door het Vlaamse Gewest (OVAM en Dep. Omgeving), het Brusselse Gewest (BIM), het Waalse Gewest (DGRNE-OWD) en door de overheid van Luxemburg (MEV).



## Analysecertificaat

Uw project/verslagnummer	220354	Certificaatnummer/Versie	2022165956/1
Uw projectnaam	Pastoor C.M. Van Everdingenstraat 34-36	Startdatum analyse	21-Oct-2022
Uw ordernummer		Datum einde analyse	26-Oct-2022
Uw monsternemer	Owen Vredeveldt	Rapportagedatum	26-Oct-2022/09:42
		Bijlage	A, B, C
		Pagina	1/2

Analyse	Eenheid	1
<b>Metalen</b>		
S Barium (Ba)	µg/L	40
S Cadmium (Cd)	µg/L	<0.20
S Kobalt (Co)	µg/L	7.6
S Koper (Cu)	µg/L	10
S Kwik (Hg)	µg/L	<0.050
S Molybdeen (Mo)	µg/L	<2.0
S Nikkel (Ni)	µg/L	9.2
S Lood (Pb)	µg/L	10
S Zink (Zn)	µg/L	52
<b>Vluchtige Aromatische Koolwaterstoffen</b>		
S Benzeen	µg/L	<0.20
S Toluene	µg/L	<0.20
S Ethylbenzeen	µg/L	<0.20
S o-Xyleen	µg/L	<0.10
S m,p-Xyleen	µg/L	<0.20
S Xylenen (som) factor 0,7	µg/L	0.21 <sup>1)</sup>
BTEX (som)	µg/L	<0.90
S Naftaleen	µg/L	<0.020
S Styreen	µg/L	<0.20
<b>Vluchtige organische halogeenkoolwaterstoffen</b>		
S Dichloormethaan	µg/L	<0.20
S Trichloormethaan	µg/L	<0.20
S Tetrachloormethaan	µg/L	<0.10
S Trichlooretheen	µg/L	<0.20
S Tetrachlooretheen	µg/L	<0.10
S 1,1-Dichloorethaan	µg/L	<0.20
S 1,2-Dichloorethaan	µg/L	<0.20
S 1,1,1-Trichloorethaan	µg/L	<0.10
S 1,1,2-Trichloorethaan	µg/L	<0.10
S cis 1,2-Dichlooretheen	µg/L	<0.10

Nr. Uw monsteromschrijving  
1 01-1-1 (270-370)

Opgegeven monstermatrix  
Water (AS3000)

Monster nr.  
13175977

Eurofins Analytico B.V.

Gildeweg 42-46 Venecoweg 5  
NL-3771NB Barneveld B-9810 Nazareth  
+31 (0)34 242 63 00 +32 (0)9 222 77 59  
Info-env@eurofins.nl belgie-env@eurofins.be  
www.eurofins.nl www.eurofins.be

BNP Paribas S.A. 227 9245 25  
IBAN: NL71BNPA0227924525  
BIC: BNPANL2A  
KvK/CoC: 09088623  
BTW/VAT: NL 8043.14.883.B01



Q: door RvA geaccrediteerde verrichting  
R: AP04 erkende en geaccrediteerde verrichting  
S: AS SIKB erkende en geaccrediteerde verrichting  
V: VLAREL erkende verrichting  
W: Waals Gewest erkende verrichting

Dit certificaat mag uitsluitend in zijn geheel worden gereproduceerd.  
Eurofins Analytico B.V. is ISO 14001: 2015 gecertificeerd door TÜV en erkend door het Vlaamse Gewest (OVAM en Dep. Omgeving), het Brusselse Gewest (BIM), het Waalse Gewest (DGRNE-OWD) en door de overheid van Luxemburg (MEV).







## Analysecertificaat

Uw project/verslagnummer	220354	Certificaatnummer/Versie	2022165956/1
Uw projectnaam	Pastoor C.M. Van Everdingenstraat 34-36	Startdatum analyse	21-Oct-2022
Uw ordernummer		Datum einde analyse	26-Oct-2022
Uw monsternemer	Owen Vredeveldt	Rapportagedatum	26-Oct-2022/09:42
		Bijlage	A, B, C
		Pagina	2/2

Analyse	Eenheid	1
S trans 1,2-Dichlooretheen	µg/L	<0.10
CKW (som)	µg/L	<1.6
S Tribroomethaan	µg/L	<0.20
S Vinylchloride	µg/L	<0.10
S 1,1-Dichlooretheen	µg/L	<0.10
S 1,2-Dichloorethenen (Som) factor 0,7	µg/L	0.14 <sup>1)</sup>
S 1,1-Dichloorpropaan	µg/L	<0.20
S 1,2-Dichloorpropaan	µg/L	<0.20
S 1,3-Dichloorpropaan	µg/L	<0.20
S Dichloorpropanen som factor 0.7	µg/L	0.42
<b>Minerale olie</b>		
Minerale olie (C10-C12)	µg/L	<10
Minerale olie (C12-C16)	µg/L	<10
Minerale olie (C16-C21)	µg/L	<10
Minerale olie (C21-C30)	µg/L	<15
Minerale olie (C30-C35)	µg/L	<10
Minerale olie (C35-C40)	µg/L	<10
S Minerale olie totaal (C10-C40)	µg/L	<50

### Nr. Uw monsteromschrijving

1 01-1-1 (270-370)

### Opgegeven monstermatrix

Water (AS3000)

### Monster nr.

13175977

### Eurofins Analytico B.V.

Gildeweg 42-46 Venecoweg 5  
 NL-3771NB Barneveld B-9810 Nazareth  
 +31 (0)34 242 63 00 +32 (0)9 222 77 59  
 Info-env@eurofins.nl belgie-env@eurofins.be  
 www.eurofins.nl www.eurofins.be

BNP Paribas S.A. 227 9245 25  
 IBAN: NL71BNPA0227924525  
 BIC: BNPANL2A  
 KvK/CoC: 09088623  
 BTW/VAT: NL 8043.14.883.B01



Q: door RvA geaccrediteerde verrichting  
 R: AP04 erkende en geaccrediteerde verrichting  
 S: AS SIKB erkende en geaccrediteerde verrichting  
 V: VLAREL erkende verrichting  
 W: Waals Gewest erkende verrichting

Dit certificaat mag uitsluitend in zijn geheel worden gereproduceerd.  
 Eurofins Analytico B.V. is ISO 14001: 2015 gecertificeerd door TÜV en erkend door het Vlaamse Gewest (OVAM en Dep. Omgeving), het Brusselse Gewest (BIM), het Waalse Gewest (DGRNE-OWD) en door de overheid van Luxemburg (MEV).

Akkoord  
 Pr.coörd.



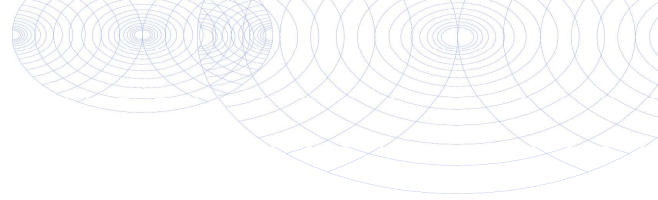

**Bijlage (A) met de opgegeven deelmonsterinformatie behorende bij het analysecertificaat. 2022165956/1**

Pagina 1/1

Monster nr.	Uw monsteromschrijving			Uw datum monstername	Monsteromsch./Monstername ID
Barcode	Boornr	Van	Tot		
13175977	01-1-1 (270-370)				
0680650418	01	270	370	21-Oct-2022	1
0680650424	01	270	370	21-Oct-2022	2
0801039329	01	270	370	21-Oct-2022	3



**Eurofins Analytico B.V.**

Gildeweg 42-46 Venecoweg 5  
 NL-3771NB Barneveld B-9810 Nazareth  
 +31 (0)34 242 63 00 +32 (0)9 222 77 59  
 Info-env@eurofins.nl belgie-env@eurofins.be  
 www.eurofins.nl www.eurofins.be

BNP Paribas S.A. 227 9245 25  
 IBAN: NL71BNPA0227924525  
 BIC: BNPANL2A  
 KvK/CoC: 09088623  
 BTW/VAT: NL 8043.14.883.B01

Eurofins Analytico B.V. is ISO 14001: 2015 gecertificeerd door TÜV en erkend door het Vlaamse Gewest (OVAM en Dep. Omgeving), het Brusselse Gewest (BIM), het Waalse Gewest (DGRNE-OWD) en door de overheid van Luxemburg (MEV).

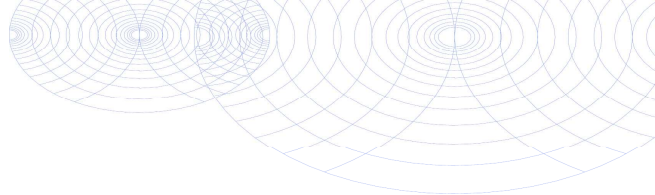
**Bijlage (B) met opmerkingen behorende bij analysecertificaat 2022165956/1**

Pagina 1/1

**Opmerking 1)**De toetswaarde van de som is gelijk aan de sommatie van  $0,7 \cdot RG$ **Eurofins Analytico B.V.**

Gildeweg 42-46 Venecoweg 5  
NL-3771NB Barneveld B-9810 Nazareth  
+31 (0)34 242 63 00 +32 (0)9 222 77 59  
Info-env@eurofins.nl belgie-env@eurofins.be  
www.eurofins.nl www.eurofins.be

BNP Paribas S.A. 227 9245 25  
IBAN: NL71BNPA0227924525  
BIC: BNPANL2A  
KvK/CoC: 09088623  
BTW/VAT: NL 8043.14.883.B01

Eurofins Analytico B.V. is ISO 14001: 2015 gecertificeerd door TÜV en erkend door het Vlaamse Gewest (OVAM en Dep. Omgeving), het Brusselse Gewest (BIM), het Waalse Gewest (DGRNE-OWD) en door de overheid van Luxemburg (MEV).

**Bijlage (C) met methodeverwijzingen behorende bij analysecertificaat 2022165956/1**

Pagina 1/1

Analyse	Methode	Techniek	Methode referentie
<b>Metalen</b>			
Barium (Ba)	W0421	ICP-MS	pb 3110-3 en NEN-EN-ISO 17294-2
Cadmium (Cd)	W0421	ICP-MS	pb 3110-3 en NEN-EN-ISO 17294-2
Kobalt (Co)	W0421	ICP-MS	pb 3110-3 en NEN-EN-ISO 17294-2
Koper (Cu)	W0421	ICP-MS	pb 3110-3 en NEN-EN-ISO 17294-2
Kwik (Hg)	W0421	ICP-MS	pb 3110-3 en NEN-EN-ISO 17294-2
Molybdeen (Mo)	W0421	ICP-MS	pb 3110-3 en NEN-EN-ISO 17294-2
Nikkel (Ni)	W0421	ICP-MS	pb 3110-3 en NEN-EN-ISO 17294-2
Lood (Pb)	W0421	ICP-MS	pb 3110-3 en NEN-EN-ISO 17294-2
Zink (Zn)	W0421	ICP-MS	pb 3110-3 en NEN-EN-ISO 17294-2
<b>Vluchtige Aromatische Koolwaterstoffen</b>			
Aromaten (BTEXN)	W0254	HS-GC-MS	pb 3130-1
Xylenen som AS3000	W0254	HS-GC-MS	pb 3130-1
Styreen	W0254	HS-GC-MS	pb 3130-1
<b>Vluchtige organische halogeenkoolwaterstoffen</b>			
VOCl (11)	W0254	HS-GC-MS	pb 3130-1
Tribroommethaan (Bromoform)	W0254	HS-GC-MS	pb 3130-1
Vinylchloride	W0254	HS-GC-MS	pb 3130-1
1,1-Dichlooretheen	W0254	HS-GC-MS	pb 3130-1
DiClEtheen som AS3000	W0254	HS-GC-MS	pb 3130-1
1,1-Dichloorpropaan	W0254	HS-GC-MS	pb 3130-1
1,2-Dichloorpropaan	W0254	HS-GC-MS	pb 3130-1
1,3-Dichloorpropaan	W0254	HS-GC-MS	pb 3130-1
DiChlprop. som AS3000	W0254	HS-GC-MS	pb 3130-1
<b>Minerale olie</b>			
Minerale olie (C10-C40)	W0215	GC-FID	pb 3110-5

Nadere informatie over de toegepaste onderzoeksmethoden alsmede een classificatie van de meetonzekerheid staan vermeld in ons overzicht "Specificaties analysemethoden", versie april 2022.



**BIJLAGE 8**

**TOETSINGSTABELLEN**



## Toelichting toetsingskader

De analyseresultaten zijn beoordeeld aan de hand van het toetsingskader van het Regeling Bodemkwaliteit en de Circulaire Bodemsanering 2013.

### Grond

Voor de beoordeling van grond worden achtergrond- en interventiewaarden onderscheiden. Deze hebben de volgende betekenis:

#### **Achtergrondwaarden (AW)**

In het Regeling Bodemkwaliteit wordt de term "Achtergrondwaarden" gebruikt. De achtergrondwaarden zijn gebaseerd op het onderzoek "Achtergrondwaarden 2000" (AW2000). Hierin zijn gehalten vastgesteld van een groot aantal stoffen in bodem van natuur en landbouwgronden in Nederland.

#### **Criterium voor nader onderzoek (1/2(AW+I))**

Het vaststellen in hoeverre sprake is van een geval van ernstige bodemverontreiniging (vaststellen saneringsnoodzaak) wordt bepaald middels de uitvoering van een nader onderzoek. Dit nader onderzoek dient plaats te vinden indien het *criterium voor nader onderzoek* (1/2(AW+I); gemiddelde van de som van achtergrond- en interventiewaarde) wordt overschreden.

#### **Interventiewaarden (I)**

De interventiewaarden geven het concentratieniveau voor verontreinigde stoffen aan waarboven sprake is van ernstige bodemverontreiniging. In bijzondere situaties kan ook bij concentraties beneden de interventiewaarden sprake zijn van en geval van ernstige verontreiniging. De interventiewaarden zijn gebaseerd op de risico's voor de volksgezondheid en het ecosysteem.

### Grondwater

Voor de beoordeling van grondwater worden streef- en interventiewaarden onderscheiden. Deze hebben de volgende betekenis:

#### **Streefwaarden (S)**

De streefwaarden geven het uiteindelijk te bereiken kwaliteitsniveau voor de bodem aan. De streefwaarden hebben betrekking op de in de natuur voorkomende achtergrondconcentraties, of detectiegrenzen bij stoffen die niet in natuurlijke milieus voorkomen.

#### **Criterium voor nader onderzoek (1/2(S+I))**

Het vaststellen in hoeverre sprake is van een geval van ernstige bodemverontreiniging (vaststellen saneringsnoodzaak) wordt bepaald middels de uitvoering van een nader onderzoek. Dit nader onderzoek dient plaats te vinden indien het *criterium voor nader onderzoek* (1/2(S+I); gemiddelde van de som van streef- en interventiewaarde) wordt overschreden.

#### **Interventiewaarden (I)**

De interventiewaarden geven het concentratieniveau voor verontreinigde stoffen aan waarboven sprake is van ernstige bodemverontreiniging. In bijzondere situaties kan ook bij concentraties beneden de interventiewaarden sprake zijn van en geval van ernstige verontreiniging. De interventiewaarden zijn gebaseerd op de risico's voor de volksgezondheid en het ecosysteem.



**Tabel: Toetsingswaarden voor grond (as3000) (I&M-toetsingskader). Het betreft gehalten in mg/kgds, tenzij anders aangegeven**

Toetsingswaarden <sup>1)</sup>	AW	1/2(AW+I)	I	RBK eis
<b>METALEN</b>				
barium			920	20
cadmium	0.60	6.8	13	0.20
kobalt	15	102	190	3.0
koper	40	115	190	5.0
kwik	0.15	18	36	0.050
lood	50	290	530	10
molybdeen	1.5	96	190	1.5
nikkel	35	68	100	4.0
zink	140	430	720	20
<b>POLYCYCLISCHE AROMATISCHE KOOLWATERSTOFFEN</b>				
pak-totaal (10 van VROM) (0.7 factor)	1.5	21	40	0.35
<b>POLYCHLOORBIFENYLEN (PCB)</b>				
som PCB (7) (0.7 factor) (µg/kgds)	20	510	1000	4.9
<b>MINERALE OLIE</b>				
totaal olie C10 - C40	190	2595	5000	35

<sup>1)</sup> AW achtergrondwaarde  
1/2(AW+I) gemiddelde van de achtergrond- en interventiewaarde  
I interventiewaarde  
RBK Tabel 1 (rapportagegrenzen), Staatscourant nr. 22335 (02-11-2012).

*De achtergrond- en interventiewaarden zijn afhankelijk van de bodemsamenstelling.  
De genoemde toetsings waarden zijn van toepassing op het standaard bodem type 10% humus en 25% lutum.*



**Tabel: Toetsingswaarden voor grondwater (as3000)**

Toetsingswaarden <sup>1)</sup>	S	1/2(S+I)	I	RBK
<b>METALEN</b>				
barium	50	338	625	20
cadmium	0.40	3.2	6.0	0.20
kobalt	20	60	100	2.0
koper	15	45	75	2.0
kwik	0.050	0.18	0.30	0.050
lood	15	45	75	2.0
molybdeen	5.0	152	300	2.0
nikkel	15	45	75	3.0
zink	65	432	800	10
<b>VLUCHTIGE AROMATEN</b>				
benzeen	0.20	15	30	0.20
tolueen	7.0	504	1000	0.20
ethylbenzeen	4.0	77	150	0.20
xylenen (0.7 factor)	0.20	35	70	0.21
styreen	6.0	153	300	0.20
<b>POLYCYCLISCHE AROMATISCHE KOOLWATERSTOFFEN</b>				
naftaleen	0.01	35	70	0.020
polycyclische aromatische koolwaterstoffen			1	
<b>GEHALOGENEERDE KOOLWATERSTOFFEN</b>				
1,1-dichloorethaan	7.0	454	900	0.20
1,2-dichloorethaan	7.0	204	400	0.20
1,1-dichlooretheen	0.01	5.0	10	0.10
dichloormethaan	0.01	500	1000	0.20
som (cis,trans) 1,2- dichloorethenen (0.7 factor)	0.01	10	20	0.14
1,1-dichloorpropaan	0.80	40	80	0.20
1,2-dichloorpropaan	0.80	40	80	0.20
1,3-dichloorpropaan	0.80	40	80	0.20
som dichloorpropanen (0.7 factor)	0.80	40	80	0.42
tetrachlooretheen	0.01	20	40	0.10
tetrachloormethaan	0.01	5.0	10	0.10
1,1,1-trichloorethaan	0.01	150	300	0.10
1,1,2-trichloorethaan	0.01	65	130	0.10
trichlooretheen	24	262	500	0.20
chloroform	6.0	203	400	0.20
vinylchloride	0.01	2.5	5.0	0.20
tribroommethaan			630	0.20
<b>MINERALE OLIE</b>				
totaal olie C10 - C40	50	325	600	50

<sup>1)</sup> S            streefwaarde  
1/2(S+I)    gemiddelde van streef- en interventiewaarde  
I            interventiewaarde  
RBK        Tabel 1 (rapportagegrenzen), Staatscourant nr. 22335 (02-11-2012).



Analyse	Eenheid	BG1 (0-50)				RG	>AW	T	I
		G.W.	G.S.S.D	Index	Oordeel				
<b>Bodemtype correctie</b>									
Fractie < 2 µm		2.3							
Organische stof volgens gloeiverlies methode		1.6							
<b>Voorbehandeling</b>									
Cryogeen malen		Uitgevoerd							
<b>Bodemkundige analyses</b>									
Droge stof	% (m/m)	92.5	92.5		@				
Organische stof	% (m/m) ds	1.6	1.6						
Gloeirest	% (m/m) ds	98							
Korrelgrootte < 2 µm (Lutum)	% (m/m) ds	2.3	2.3						
<b>Metalen</b>									
Barium (Ba)	mg/kg DS	23	85.9		@	20	190	555	920
Cadmium (Cd)	mg/kg DS	0.24	0.411		-	0.2	0.6	6.8	13
Kobalt (Co)	mg/kg DS	<3.0	7.15		-	3	15	102	190
Koper (Cu)	mg/kg DS	7.1	14.5		-	5	40	115	190
Kwik (Hg)	mg/kg DS	0.080	0.114		-	0.05	0.15	18.1	36
Molybdeen (Mo)	mg/kg DS	<1.5	1.05		-	1.5	1.5	95.8	190
Nikkel (Ni)	mg/kg DS	<4.0	7.97		-	4	35	67.5	100
Lood (Pb)	mg/kg DS	50	78.3	0.06	> AW	10	50	290	530
Zink (Zn)	mg/kg DS	59	138		-	20	140	430	720
<b>Minerale olie</b>									
Minerale olie (C10-C12)	mg/kg DS	<3.0	10.5		@				
Minerale olie (C12-C16)	mg/kg DS	<5.0	17.5		@				
Minerale olie (C16-C21)	mg/kg DS	<5.0	17.5		@				
Minerale olie (C21-C30)	mg/kg DS	<11	38.5		@				
Minerale olie (C30-C35)	mg/kg DS	<5.0	17.5		@				
Minerale olie (C35-C40)	mg/kg DS	<6.0	21		@				
Minerale olie totaal (C10-C40)	mg/kg DS	<35	122		-	35	190	2600	5000
<b>Polychloorbifenylen, PCB</b>									
PCB 28	mg/kg DS	<0.0010	0.0035						
PCB 52	mg/kg DS	<0.0010	0.0035						
PCB 101	mg/kg DS	<0.0010	0.0035						
PCB 118	mg/kg DS	<0.0010	0.0035						
PCB 138	mg/kg DS	<0.0010	0.0035						
PCB 153	mg/kg DS	<0.0010	0.0035						
PCB 180	mg/kg DS	<0.0010	0.0035						
PCB (som 7) (factor 0,7)	mg/kg DS	0.0049	0.0245		-	0.007	0.02	0.51	1
<b>Polycyclische Aromatische Koolwaterstoffen, PAK</b>									
Naftaleen	mg/kg DS	<0.050	0.035						
Fenanthreen	mg/kg DS	0.088	0.088						
Anthraceen	mg/kg DS	0.12	0.12						
Fluorantheen	mg/kg DS	0.44	0.44						
Benzo(a)anthraceen	mg/kg DS	0.26	0.26						
Chryseen	mg/kg DS	0.32	0.32						
Benzo(k)fluorantheen	mg/kg DS	0.17	0.17						
Benzo(a)pyreen	mg/kg DS	0.33	0.33						
Benzo(ghi)peryleen	mg/kg DS	0.21	0.21						
Indeno(123-cd)pyreen	mg/kg DS	0.24	0.24						
PAK 10 VROM factor 0.7	mg/kg DS	2.2	2.21	0.02	> AW	0.35	1.5	20.8	40

<u>Eurofins Nr.</u>	<u>Monsterschrijving</u>	<u>Datum Monstername</u>	<u>Eindoordeel</u>
13154717	BG1 (0-50)	12-10-2022	Voldoet aan Achtergrondwaarde

**Legenda**

#	Aangenomen waarde
G.W.	Gemeten waarde
G.S.S.D.	Gestandaardiseerde meetwaarde
RG	< streefwaarde/aw2000 of RG
>AW	Streefwaarde/aw2000
T	Tussenwaarde (T)
I	> Interventiewaarde (I)
@	Geen toetsoordeel mogelijk
-	<= Achtergrondwaarde
> AW	> Achtergrondwaarde

Deze toetsing is m.b.v. BoToVa uitgevoerd. Zie voor info: <http://www.rwsleefomgeving.nl/onderwerpen/bodem-ondergrond/bbk/instrumenten/botova/>

Analyse	Eenheid	BG2 (0-50)				RG	>AW	T	I
		G.W.	G.S.S.D	Index	Oordeel				
<b>Bodemtype correctie</b>									
Fractie < 2 µm		2.2							
Organische stof volgens gloeiverlies methode		2.2							
<b>Voorbehandeling</b>									
Cryogeen malen		Uitgevoerd							
<b>Bodemkundige analyses</b>									
Droge stof	% (m/m)	90.4	90.4		@				
Organische stof	% (m/m) ds	2.2	2.2						
Gloeirest	% (m/m) ds	98							
Korrelgrootte < 2 µm (Lutum)	% (m/m) ds	2.2	2.2						
<b>Metalen</b>									
Barium (Ba)	mg/kg DS	<20	52.9		@	20	190	555	920
Cadmium (Cd)	mg/kg DS	<0.20	0.238		-	0.2	0.6	6.8	13
Kobalt (Co)	mg/kg DS	<3.0	7.22		-	3	15	102	190
Koper (Cu)	mg/kg DS	7.5	15.3		-	5	40	115	190
Kwik (Hg)	mg/kg DS	0.072	0.103		-	0.05	0.15	18.1	36
Molybdeen (Mo)	mg/kg DS	<1.5	1.05		-	1.5	1.5	95.8	190
Nikkel (Ni)	mg/kg DS	<4.0	8.03		-	4	35	67.5	100
Lood (Pb)	mg/kg DS	30	46.9		-	10	50	290	530
Zink (Zn)	mg/kg DS	28	65.4		-	20	140	430	720
<b>Minerale olie</b>									
Minerale olie (C10-C12)	mg/kg DS	<3.0	9.55		@				
Minerale olie (C12-C16)	mg/kg DS	<5.0	15.9		@				
Minerale olie (C16-C21)	mg/kg DS	<5.0	15.9		@				
Minerale olie (C21-C30)	mg/kg DS	12	54.5		@				
Minerale olie (C30-C35)	mg/kg DS	9.2	41.8		@				
Minerale olie (C35-C40)	mg/kg DS	<6.0	19.1		@				
Minerale olie totaal (C10-C40)	mg/kg DS	<35	111		-	35	190	2600	5000
<b>Polychloorbifenylen, PCB</b>									
PCB 28	mg/kg DS	<0.0010	0.00318						
PCB 52	mg/kg DS	<0.0010	0.00318						
PCB 101	mg/kg DS	<0.0010	0.00318						
PCB 118	mg/kg DS	<0.0010	0.00318						
PCB 138	mg/kg DS	<0.0010	0.00318						
PCB 153	mg/kg DS	<0.0010	0.00318						
PCB 180	mg/kg DS	<0.0010	0.00318						
PCB (som 7) (factor 0,7)	mg/kg DS	0.0049	0.0223		-	0.007	0.02	0.51	1
<b>Polycyclische Aromatische Koolwaterstoffen, PAK</b>									
Naftaleen	mg/kg DS	<0.050	0.035						
Fenanthreen	mg/kg DS	0.082	0.082						
Anthraceen	mg/kg DS	0.065	0.065						
Fluorantheen	mg/kg DS	0.26	0.26						
Benzo(a)anthraceen	mg/kg DS	0.14	0.14						
Chryseen	mg/kg DS	0.17	0.17						
Benzo(k)fluorantheen	mg/kg DS	0.089	0.089						
Benzo(a)pyreen	mg/kg DS	0.17	0.17						
Benzo(ghi)peryleen	mg/kg DS	0.11	0.11						
Indeno(123-cd)pyreen	mg/kg DS	0.14	0.14						
PAK 10 VROM factor 0.7	mg/kg DS	1.3	1.26		-	0.35	1.5	20.8	40

<u>Eurofins Nr.</u>	<u>Monsteromschrijving</u>	<u>Datum Monstername</u>	<u>Eindoordeel</u>
13154718	BG2 (0-50)	12-10-2022	Voldoet aan Achtergrondwaarde

**Legenda**

#	Aangenomen waarde
G.W.	Gemeten waarde
G.S.S.D.	Gestandaardiseerde meetwaarde
RG	< streefwaarde/aw2000 of RG
>AW	Streefwaarde/aw2000
T	Tussenwaarde (T)
I	> Interventiewaarde (I)
@	Geen toetsoordeel mogelijk
-	<= Achtergrondwaarde

Deze toetsing is m.b.v. BoToVa uitgevoerd. Zie voor info: <http://www.rwsleefomgeving.nl/onderwerpen/bodem-ondergrond/bbk/instrumenten/botova/>

Analyse	Eenheid	OG1 (50-200)				RG	>AW	T	I
		G.W.	G.S.S.D	Index	Oordeel				
<b>Bodemtype correctie</b>									
Fractie < 2 µm		<2.0							
Organische stof volgens gloeiverlies methode		2.1							
<b>Voorbehandeling</b>									
Cryogeen malen		Uitgevoerd							
<b>Bodemkundige analyses</b>									
Droge stof	% (m/m)	88.3	88.3		@				
Organische stof	% (m/m) ds	2.1	2.1						
Gloeirest	% (m/m) ds	98							
Korrelgrootte < 2 µm (Lutum)	% (m/m) ds	<2.0	1.4						
<b>Metalen</b>									
Barium (Ba)	mg/kg DS	<20	54.2		@	20	190	555	920
Cadmium (Cd)	mg/kg DS	<0.20	0.24		-	0.2	0.6	6.8	13
Kobalt (Co)	mg/kg DS	<3.0	7.38		-	3	15	102	190
Koper (Cu)	mg/kg DS	16	33		-	5	40	115	190
Kwik (Hg)	mg/kg DS	<0.050	0.0502		-	0.05	0.15	18.1	36
Molybdeen (Mo)	mg/kg DS	<1.5	1.05		-	1.5	1.5	95.8	190
Nikkel (Ni)	mg/kg DS	<4.0	8.17		-	4	35	67.5	100
Lood (Pb)	mg/kg DS	15	23.6		-	10	50	290	530
Zink (Zn)	mg/kg DS	<20	33.1		-	20	140	430	720
<b>Minerale olie</b>									
Minerale olie (C10-C12)	mg/kg DS	<3.0	10		@				
Minerale olie (C12-C16)	mg/kg DS	<5.0	16.7		@				
Minerale olie (C16-C21)	mg/kg DS	6.9	32.9		@				
Minerale olie (C21-C30)	mg/kg DS	11	52.4		@				
Minerale olie (C30-C35)	mg/kg DS	9.6	45.7		@				
Minerale olie (C35-C40)	mg/kg DS	<6.0	20		@				
Minerale olie totaal (C10-C40)	mg/kg DS	<35	117		-	35	190	2600	5000
<b>Polychloorbifenylen, PCB</b>									
PCB 28	mg/kg DS	<0.0010	0.00333						
PCB 52	mg/kg DS	<0.0010	0.00333						
PCB 101	mg/kg DS	<0.0010	0.00333						
PCB 118	mg/kg DS	<0.0010	0.00333						
PCB 138	mg/kg DS	<0.0010	0.00333						
PCB 153	mg/kg DS	<0.0010	0.00333						
PCB 180	mg/kg DS	<0.0010	0.00333						
PCB (som 7) (factor 0,7)	mg/kg DS	0.0049	0.0233		-	0.007	0.02	0.51	1
<b>Polycyclische Aromatische Koolwaterstoffen, PAK</b>									
Naftaleen	mg/kg DS	<0.050	0.035						
Fenanthreen	mg/kg DS	0.91	0.91						
Anthraceen	mg/kg DS	0.34	0.34						
Fluorantheen	mg/kg DS	1.0	1						
Benzo(a)anthraceen	mg/kg DS	0.45	0.45						
Chryseen	mg/kg DS	0.42	0.42						
Benzo(k)fluorantheen	mg/kg DS	0.16	0.16						
Benzo(a)pyreen	mg/kg DS	0.35	0.35						
Benzo(ghi)peryleen	mg/kg DS	0.17	0.17						
Indeno(123-cd)pyreen	mg/kg DS	0.21	0.21						
PAK 10 VROM factor 0.7	mg/kg DS	4.1	4.04	0.07	> AW	0.35	1.5	20.8	40

<u>Eurofins Nr.</u>	<u>Monsterschrijving</u>	<u>Datum Monstername</u>	<u>Eindoordeel</u>
13154719	OG1 (50-200)	12-10-2022	Overschrijding Achtergrondwaarde

**Legenda**

#	Aangenomen waarde
G.W.	Gemeten waarde
G.S.S.D.	Gestandaardiseerde meetwaarde
RG	< streefwaarde/aw2000 of RG
>AW	Streefwaarde/aw2000
T	Tussenwaarde (T)
I	> Interventiewaarde (I)
@	Geen toetsoordeel mogelijk
-	<= Achtergrondwaarde
> AW	> Achtergrondwaarde

Deze toetsing is m.b.v. BoToVa uitgevoerd. Zie voor info: <http://www.rwsleefomgeving.nl/onderwerpen/bodem-ondergrond/bbk/instrumenten/botova/>

Analyse	Eenheid	BG1 (0-50)			RG Eis	AW	WO	IND	IW
		G.W.	G.S.S.D	Oordeel					
<b>Bodemtype correctie</b>									
Fractie < 2 µm		2.3							
Organische stof volgens gloeiverlies methode		1.6							
<b>Voorbehandeling</b>									
Cryogeen malen		Uitgevoerd							
<b>Bodemkundige analyses</b>									
Droge stof	% (m/m)	92.5	92.5	@					
Organische stof	% (m/m) ds	1.6	1.6						
Gloeirest	% (m/m) ds	98							
Korrelgrootte < 2 µm (Lutum)	% (m/m) ds	2.3	2.3						
<b>Metalen</b>									
Barium (Ba)	mg/kg DS	23	85.9	@	20				920
Cadmium (Cd)	mg/kg DS	0.24	0.411	-	0.2	0.6	1.2	4.3	13
Kobalt (Co)	mg/kg DS	<3.0	7.15	-	3	15	35	190	190
Koper (Cu)	mg/kg DS	7.1	14.5	-	5	40	54	190	190
Kwik (Hg)	mg/kg DS	0.080	0.114	-	0.05	0.15	0.83	4.8	36
Molybdeen (Mo)	mg/kg DS	<1.5	1.05	-	1.5	1.5	88	190	190
Nikkel (Ni)	mg/kg DS	<4.0	7.97	-	4	35		100	100
Lood (Pb)	mg/kg DS	50	78.3	Wo	10	50	210	530	530
Zink (Zn)	mg/kg DS	59	138	-	20	140	200	720	720
<b>Minerale olie</b>									
Minerale olie (C10-C12)	mg/kg DS	<3.0	10.5	@					
Minerale olie (C12-C16)	mg/kg DS	<5.0	17.5	@					
Minerale olie (C16-C21)	mg/kg DS	<5.0	17.5	@					
Minerale olie (C21-C30)	mg/kg DS	<11	38.5	@					
Minerale olie (C30-C35)	mg/kg DS	<5.0	17.5	@					
Minerale olie (C35-C40)	mg/kg DS	<6.0	21	@					
Minerale olie totaal (C10-C40)	mg/kg DS	<35	122	-	35	190	190	500	5000
<b>Polychloorbifenylen, PCB</b>									
PCB 28	mg/kg DS	<0.0010	0.0035						
PCB 52	mg/kg DS	<0.0010	0.0035						
PCB 101	mg/kg DS	<0.0010	0.0035						
PCB 118	mg/kg DS	<0.0010	0.0035						
PCB 138	mg/kg DS	<0.0010	0.0035						
PCB 153	mg/kg DS	<0.0010	0.0035						
PCB 180	mg/kg DS	<0.0010	0.0035						
PCB (som 7) (factor 0,7)	mg/kg DS	0.0049	0.0245	-	0.007	0.02	0.04	0.5	1
<b>Polycyclische Aromatische Koolwaterstoffen, PAK</b>									
Naftaleen	mg/kg DS	<0.050	0.035						
Fenanthreen	mg/kg DS	0.088	0.088						
Anthraceen	mg/kg DS	0.12	0.12						
Fluorantheen	mg/kg DS	0.44	0.44						
Benzo(a)anthraceen	mg/kg DS	0.26	0.26						
Chryseen	mg/kg DS	0.32	0.32						
Benzo(k)fluorantheen	mg/kg DS	0.17	0.17						
Benzo(a)pyreen	mg/kg DS	0.33	0.33						
Benzo(ghi)peryleen	mg/kg DS	0.21	0.21						
Indeno(123-cd)pyreen	mg/kg DS	0.24	0.24						
PAK 10 VROM factor 0.7	mg/kg DS	2.2	2.21	Wo	0.5	1.5	6.8	40	40

<u>Eurofins Nr.</u>	<u>Monstersomschrijving</u>	<u>Datum Monstername</u>	<u>Eindoordeel</u>
13154717	BG1 (0-50)	12-10-2022	Altijd toepasbaar

**Legenda**

#	Aangenomen waarde
G.W.	Gemeten waarde
G.S.S.D.	Gestandaardiseerde meetwaarde
RG Eis	<= rapportagegrens danwel achtergrondwaarde
Niet Toepasbaar	NietToepasbaar
AW	Achtergrondwaarde
WO	Normwaarde wonen
IND	Normwaarde industrie
IW	Interventiewaarde
@	Geen toetsoordeel mogelijk
-	<= Achtergrondwaarde
Wo	Oordeel Wonen

Deze toetsing is met de grootste zorg samengesteld Eurofins Analytico B.V. is echter niet verantwoordelijk voor de uitkomst van deze toetsing.

Mocht u een probleem in deze toetsing signaleren dan verzoeken wij u vriendelijk dit door te geven aan eol.helpdesk@eurofins.com

Analyse	Eenheid	BG2 (0-50)			RG Eis	AW	WO	IND	IW
		G.W.	G.S.S.D	Oordeel					
<b>Bodemtype correctie</b>									
Fractie < 2 µm		2.2							
Organische stof volgens gloeiverlies methode		2.2							
<b>Voorbehandeling</b>									
Cryogeen malen		Uitgevoerd							
<b>Bodemkundige analyses</b>									
Droge stof	% (m/m)	90.4	90.4	@					
Organische stof	% (m/m) ds	2.2	2.2						
Gloeirest	% (m/m) ds	98							
Korrelgrootte < 2 µm (Lutum)	% (m/m) ds	2.2	2.2						
<b>Metalen</b>									
Barium (Ba)	mg/kg DS	<20	52.9	@	20				920
Cadmium (Cd)	mg/kg DS	<0.20	0.238	-	0.2	0.6	1.2	4.3	13
Kobalt (Co)	mg/kg DS	<3.0	7.22	-	3	15	35	190	190
Koper (Cu)	mg/kg DS	7.5	15.3	-	5	40	54	190	190
Kwik (Hg)	mg/kg DS	0.072	0.103	-	0.05	0.15	0.83	4.8	36
Molybdeen (Mo)	mg/kg DS	<1.5	1.05	-	1.5	1.5	88	190	190
Nikkel (Ni)	mg/kg DS	<4.0	8.03	-	4	35		100	100
Lood (Pb)	mg/kg DS	30	46.9	-	10	50	210	530	530
Zink (Zn)	mg/kg DS	28	65.4	-	20	140	200	720	720
<b>Minerale olie</b>									
Minerale olie (C10-C12)	mg/kg DS	<3.0	9.55	@					
Minerale olie (C12-C16)	mg/kg DS	<5.0	15.9	@					
Minerale olie (C16-C21)	mg/kg DS	<5.0	15.9	@					
Minerale olie (C21-C30)	mg/kg DS	12	54.5	@					
Minerale olie (C30-C35)	mg/kg DS	9.2	41.8	@					
Minerale olie (C35-C40)	mg/kg DS	<6.0	19.1	@					
Minerale olie totaal (C10-C40)	mg/kg DS	<35	111	-	35	190	190	500	5000
<b>Polychloorbifenylen, PCB</b>									
PCB 28	mg/kg DS	<0.0010	0.00318						
PCB 52	mg/kg DS	<0.0010	0.00318						
PCB 101	mg/kg DS	<0.0010	0.00318						
PCB 118	mg/kg DS	<0.0010	0.00318						
PCB 138	mg/kg DS	<0.0010	0.00318						
PCB 153	mg/kg DS	<0.0010	0.00318						
PCB 180	mg/kg DS	<0.0010	0.00318						
PCB (som 7) (factor 0,7)	mg/kg DS	0.0049	0.0223	-	0.007	0.02	0.04	0.5	1
<b>Polycyclische Aromatische Koolwaterstoffen, PAK</b>									
Naftaleen	mg/kg DS	<0.050	0.035						
Fenanthreen	mg/kg DS	0.082	0.082						
Anthraceen	mg/kg DS	0.065	0.065						
Fluorantheen	mg/kg DS	0.26	0.26						
Benzo(a)anthraceen	mg/kg DS	0.14	0.14						
Chryseen	mg/kg DS	0.17	0.17						
Benzo(k)fluorantheen	mg/kg DS	0.089	0.089						
Benzo(a)pyreen	mg/kg DS	0.17	0.17						
Benzo(ghi)peryleen	mg/kg DS	0.11	0.11						
Indeno(123-cd)pyreen	mg/kg DS	0.14	0.14						
PAK 10 VROM factor 0.7	mg/kg DS	1.3	1.26	-	0.5	1.5	6.8	40	40

<u>Eurofins Nr.</u>	<u>Monstersomschrijving</u>	<u>Datum Monsternam</u>	<u>Eindoordeel</u>
13154718	BG2 (0-50)	12-10-2022	Altijd toepasbaar

**Legenda**

#	Aangenomen waarde
G.W.	Gemeten waarde
G.S.S.D.	Gestandaardiseerde meetwaarde
RG Eis	<= rapportagegrens danwel achtergrondwaarde
Niet Toepasbaar	NietToepasbaar
AW	Achtergrondwaarde
WO	Normwaarde wonen
IND	Normwaarde industrie
IW	Interventiewaarde
@	Geen toetsoordeel mogelijk
-	<= Achtergrondwaarde

Deze toetsing is met de grootste zorg samengesteld Eurofins Analytico B.V. is echter niet verantwoordelijk voor de uitkomst van deze toetsing.

Mocht u een probleem in deze toetsing signaleren dan verzoeken wij u vriendelijk dit door te geven aan eol.helpdesk@eurofins.com

Analyse	Eenheid	OG1 (50-200)			RG Eis	AW	WO	IND	IW
		G.W.	G.S.S.D	Oordeel					
<b>Bodemtype correctie</b>									
Fractie < 2 µm		<2.0							
Organische stof volgens gloeiverlies methode		2.1							
<b>Voorbehandeling</b>									
Cryogeen malen		Uitgevoerd							
<b>Bodemkundige analyses</b>									
Droge stof	% (m/m)	88.3	88.3	@					
Organische stof	% (m/m) ds	2.1	2.1						
Gloeirest	% (m/m) ds	98							
Korrelgrootte < 2 µm (Lutum)	% (m/m) ds	<2.0	1.4						
<b>Metalen</b>									
Barium (Ba)	mg/kg DS	<20	54.2	@	20				920
Cadmium (Cd)	mg/kg DS	<0.20	0.24	-	0.2	0.6	1.2	4.3	13
Kobalt (Co)	mg/kg DS	<3.0	7.38	-	3	15	35	190	190
Koper (Cu)	mg/kg DS	16	33	-	5	40	54	190	190
Kwik (Hg)	mg/kg DS	<0.050	0.0502	-	0.05	0.15	0.83	4.8	36
Molybdeen (Mo)	mg/kg DS	<1.5	1.05	-	1.5	1.5	88	190	190
Nikkel (Ni)	mg/kg DS	<4.0	8.17	-	4	35		100	100
Lood (Pb)	mg/kg DS	15	23.6	-	10	50	210	530	530
Zink (Zn)	mg/kg DS	<20	33.1	-	20	140	200	720	720
<b>Minerale olie</b>									
Minerale olie (C10-C12)	mg/kg DS	<3.0	10	@					
Minerale olie (C12-C16)	mg/kg DS	<5.0	16.7	@					
Minerale olie (C16-C21)	mg/kg DS	6.9	32.9	@					
Minerale olie (C21-C30)	mg/kg DS	11	52.4	@					
Minerale olie (C30-C35)	mg/kg DS	9.6	45.7	@					
Minerale olie (C35-C40)	mg/kg DS	<6.0	20	@					
Minerale olie totaal (C10-C40)	mg/kg DS	<35	117	-	35	190	190	500	5000
<b>Polychloorbifenylen, PCB</b>									
PCB 28	mg/kg DS	<0.0010	0.00333						
PCB 52	mg/kg DS	<0.0010	0.00333						
PCB 101	mg/kg DS	<0.0010	0.00333						
PCB 118	mg/kg DS	<0.0010	0.00333						
PCB 138	mg/kg DS	<0.0010	0.00333						
PCB 153	mg/kg DS	<0.0010	0.00333						
PCB 180	mg/kg DS	<0.0010	0.00333						
PCB (som 7) (factor 0,7)	mg/kg DS	0.0049	0.0233	-	0.007	0.02	0.04	0.5	1
<b>Polycyclische Aromatische Koolwaterstoffen, PAK</b>									
Naftaleen	mg/kg DS	<0.050	0.035						
Fenanthreen	mg/kg DS	0.91	0.91						
Anthraceen	mg/kg DS	0.34	0.34						
Fluorantheen	mg/kg DS	1.0	1						
Benzo(a)anthraceen	mg/kg DS	0.45	0.45						
Chryseen	mg/kg DS	0.42	0.42						
Benzo(k)fluorantheen	mg/kg DS	0.16	0.16						
Benzo(a)pyreen	mg/kg DS	0.35	0.35						
Benzo(ghi)peryleen	mg/kg DS	0.17	0.17						
Indeno(123-cd)pyreen	mg/kg DS	0.21	0.21						
PAK 10 VROM factor 0.7	mg/kg DS	4.1	4.04	Wo	0.5	1.5	6.8	40	40

<u>Eurofins Nr.</u>	<u>Monstersomschrijving</u>	<u>Datum Monstername</u>	<u>Eindoordeel</u>
13154719	OG1 (50-200)	12-10-2022	Klasse wonen

**Legenda**

#	Aangenomen waarde
G.W.	Gemeten waarde
G.S.S.D.	Gestandaardiseerde meetwaarde
RG Eis	<= rapportagegrens danwel achtergrondwaarde
Niet Toepasbaar	NietToepasbaar
AW	Achtergrondwaarde
WO	Normwaarde wonen
IND	Normwaarde industrie
IW	Interventiewaarde
@	Geen toetsoordeel mogelijk
-	<= Achtergrondwaarde
Wo	Oordeel Wonen

Deze toetsing is met de grootste zorg samengesteld Eurofins Analytico B.V. is echter niet verantwoordelijk voor de uitkomst van deze toetsing.

Mocht u een probleem in deze toetsing signaleren dan verzoeken wij u vriendelijk dit door te geven aan eol.helpdesk@eurofins.com

Uw Project **Pastoor C.M. Van Everdingenstraat 34-36 Rietmolen (220354)**  
 Certificaat **2022165956**  
 Toetsing **BoToVa T13 Toetsing Wbb grondwater (ondiep)**  
 Versie **BoToVa Default**  
 Toetsingsdatum **27 October 2022 09:47**  
 Is Diep grondwater **Nee**

Analyse	Eenheid	01-1-1 (270-370)				RG	S	T	I
		G.W.	G.S.S.D	Index	Oordeel				
<b>Metalen</b>									
Barium (Ba)	µg/l	40	40	-	-	20	50	338	625
Cadmium (Cd)	µg/l	<0.20	0.14	-	-	0.2	0.4	3.2	6
Kobalt (Co)	µg/l	7.6	7.6	-	-	2	20	60	100
Koper (Cu)	µg/l	10	10	-	-	2	15	45	75
Kwik (Hg)	µg/l	<0.050	0.035	-	-	0.05	0.05	0.175	0.3
Molybdeen (Mo)	µg/l	<2.0	1.4	-	-	2	5	152	300
Nikkel (Ni)	µg/l	9.2	9.2	-	-	3	15	45	75
Lood (Pb)	µg/l	10	10	-	-	2	15	45	75
Zink (Zn)	µg/l	52	52	-	-	10	65	432	800
<b>Vluchtige Aromatische Koolwaterstoffen</b>									
Benzeen	µg/l	<0.20	0.14	-	-	0.2	0.2	15.1	30
Tolueen	µg/l	<0.20	0.14	-	-	0.2	7	503	1000
Ethylbenzeen	µg/l	<0.20	0.14	-	-	0.2	4	77	150
o-Xyleen	µg/l	<0.10	0.07	-	-	-	-	-	-
m,p-Xyleen	µg/l	<0.20	0.14	-	-	-	-	-	-
Xylenen (som) factor 0,7	µg/l	0.21	0.21	-	-	0.2	0.2	35.1	70
BTEX (som)	µg/l	<0.90	-	-	-	-	-	-	-
Naftaleen	µg/l	<0.020	0.014	-	-	0.02	0.01	35	70
Styreen	µg/l	<0.20	0.14	-	-	0.2	6	153	300
<b>Vluchtige organische halogeenkoolwaterstoffen</b>									
Dichloormethaan	µg/l	<0.20	0.14	-	-	0.2	0.01	500	1000
Trichloormethaan	µg/l	<0.20	0.14	-	-	0.2	6	203	400
Tetrachloormethaan	µg/l	<0.10	0.07	0.01	-	0.1	0.01	5	10
Trichlooretheen	µg/l	<0.20	0.14	-	-	0.2	24	262	500
Tetrachlooretheen	µg/l	<0.10	0.07	-	-	0.1	0.01	20	40
1,1-Dichloorethaan	µg/l	<0.20	0.14	-	-	0.2	7	454	900
1,2-Dichloorethaan	µg/l	<0.20	0.14	-	-	0.2	7	204	400
1,1,1-Trichloorethaan	µg/l	<0.10	0.07	-	-	0.1	0.01	150	300
1,1,2-Trichloorethaan	µg/l	<0.10	0.07	-	-	0.1	0.01	65	130
cis 1,2-Dichlooretheen	µg/l	<0.10	0.07	-	-	-	-	-	-
trans 1,2-Dichlooretheen	µg/l	<0.10	0.07	-	-	-	-	-	-
CKW (som)	µg/l	<1.6	-	-	-	-	-	-	-
Tribroommethaan	µg/l	<0.20	0.14	-	@	-	-	-	630
Vinylchloride	µg/l	<0.10	0.07	0.01	-	0.2	0.01	2.5	5
1,1-Dichlooretheen	µg/l	<0.10	0.07	0.01	-	0.1	0.01	5	10
1,2-Dichloorethenen (Som) factor 0,7	µg/l	0.14	0.14	0.01	-	0.2	0.01	10	20
1,1-Dichloorpropan	µg/l	<0.20	0.14	-	-	-	-	-	-
1,2-Dichloorpropan	µg/l	<0.20	0.14	-	-	-	-	-	-
1,3-Dichloorpropan	µg/l	<0.20	0.14	-	-	-	-	-	-
Dichloorpropanen som factor 0.7	µg/l	0.42	0.42	-	-	0.6	0.8	40.4	80
<b>Minerale olie</b>									
Minerale olie (C10-C12)	µg/l	<10	7	-	@	-	-	-	-
Minerale olie (C12-C16)	µg/l	<10	7	-	@	-	-	-	-
Minerale olie (C16-C21)	µg/l	<10	7	-	@	-	-	-	-
Minerale olie (C21-C30)	µg/l	<15	10.5	-	@	-	-	-	-
Minerale olie (C30-C35)	µg/l	<10	7	-	@	-	-	-	-
Minerale olie (C35-C40)	µg/l	<10	7	-	@	-	-	-	-
Minerale olie totaal (C10-C40)	µg/l	<50	35	-	-	50	50	325	600
<b>Extra parameters</b>									
som 16 aromatische oplosmiddelen (Bbk, 1-1-2008)	µg/l	-	0.77	-	@	-	-	-	-

<b>Eurofins Nr.</b>	<b>Monsteromschrijving</b>	<b>Datum Monstername</b>	<b>Eindoordeel</b>
13175977	01-1-1 (270-370)	21-10-2022	Voldoet aan Streefwaarde

**Legenda**

# Aangenomen waarde  
 G.W. Gemeten waarde  
 G.S.S.D. Gestandaardiseerde meetwaarde  
 RG < streefwaarde/aw2000 of RG  
 S > streefwaarde/aw2000  
 T > Tussenwaarde (T)  
 I > Interventiewaarde (I)  
 - <= Streefwaarde  
 @ Geen toetsoordeel mogelijk

Deze toetsing is m.b.v. BoToVa uitgevoerd. Zie voor info: <http://www.rwsleefomgeving.nl/onderwerpen/bodem-ondergrond/bbk/instrumenten/botova/>



**BIJLAGE 9**

**PROJECTFOTO'S**



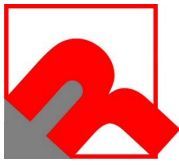

Overzichtsfoto



Overzichtsfoto

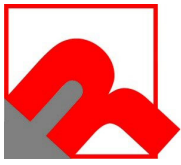

Overzichtsfoto



Overzichtsfoto

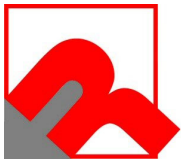

Overzichtsfoto



Overzichtsfoto

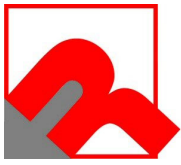

Overzichtsfoto



Overzichtsfoto

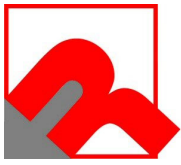

Overzichtsfoto



Overzichtsfoto

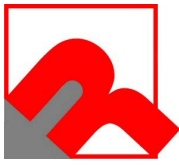

Overzichtsfoto



Overzichtsfoto

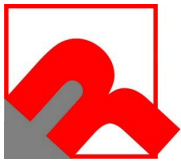

Proefgat



Proefgat

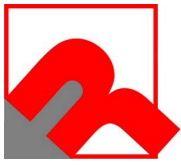

Proefgat



Proefgat



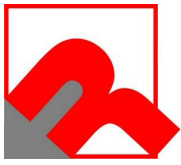

Proefgat



Proefgat

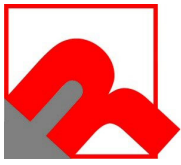

Proefgat



Proefgat

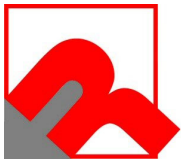

Proefgat



Proefgat

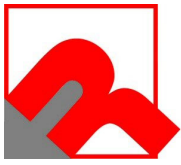

Proefgat



Proefgat

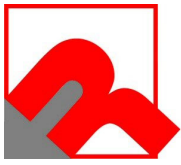

Proefgat



Proefgat



## **BIJLAGE 10**

### **INFORMATIE VOORONDERZOEK**

gisviewer.odachterhoek.nl/?@Openbaar\*

Adres: adres/postcode

LEGENDA

- Achtergrondkaarten
- Basiregistraties
- Bodem Extern
  - Sloopmelding\_Asbest
  - Sanas Ministerie
  - Sanas
  - sbms sanas 3 ministerie
  - BIS Saneringscontouren
  - BIS Verontreinigingscontouren
  - BIS Zorgmaatregel contouren
  - BIS\_Bodem Onderzoeken
  - BIS\_Locaties
  - BBS tabel compleet
  - Tanklocaties\_oda
- Bodem kwaliteit
- Geuld
- Indeling
- Lucht
- Luchtfoto (NL)
- Natuur
- Openruimte
- Overig
- Project Bodem
- Samen Gelderland
- Topo
- Water

Lagen zoeken...

Tanklocaties\_oda

id	97
geom	Pastoor van Everdingenstraat 36
huisnr	Rietmolen
huisnr_toe	Berkelland
woonplaats	
gemeente	
bedrijf_of2	
bedrijfs	
aantal_tan2	
bovengrond	
product	
inhoud	NULL
datum_sane2	
klwa_reis2	
samenreder	
saneringsgw	verwijderd
vml_fig2	
opmerking2	gesaneerd in 1995
opmerking_1	KWVA-certificaat
bron	PDFdocument
tankcode_b2	Needetanks
bron_1	Ultral deel 3
lat	52.14021
long	6.66221
betrooubaa	High
huistoes	
combi	
bedrijf_of	
bedrijfsge	
aantal_tan	
bovengr_1	
datum_sane	
klwa_reis	
sanerings_1	
vml_fig	
opmerking	
tankcode_b	
adftype	
adrfocust	

INFO

### Pastoor C.M. van Everdingenstraat 34-36 Rietmolen

Omgevingsrapportage

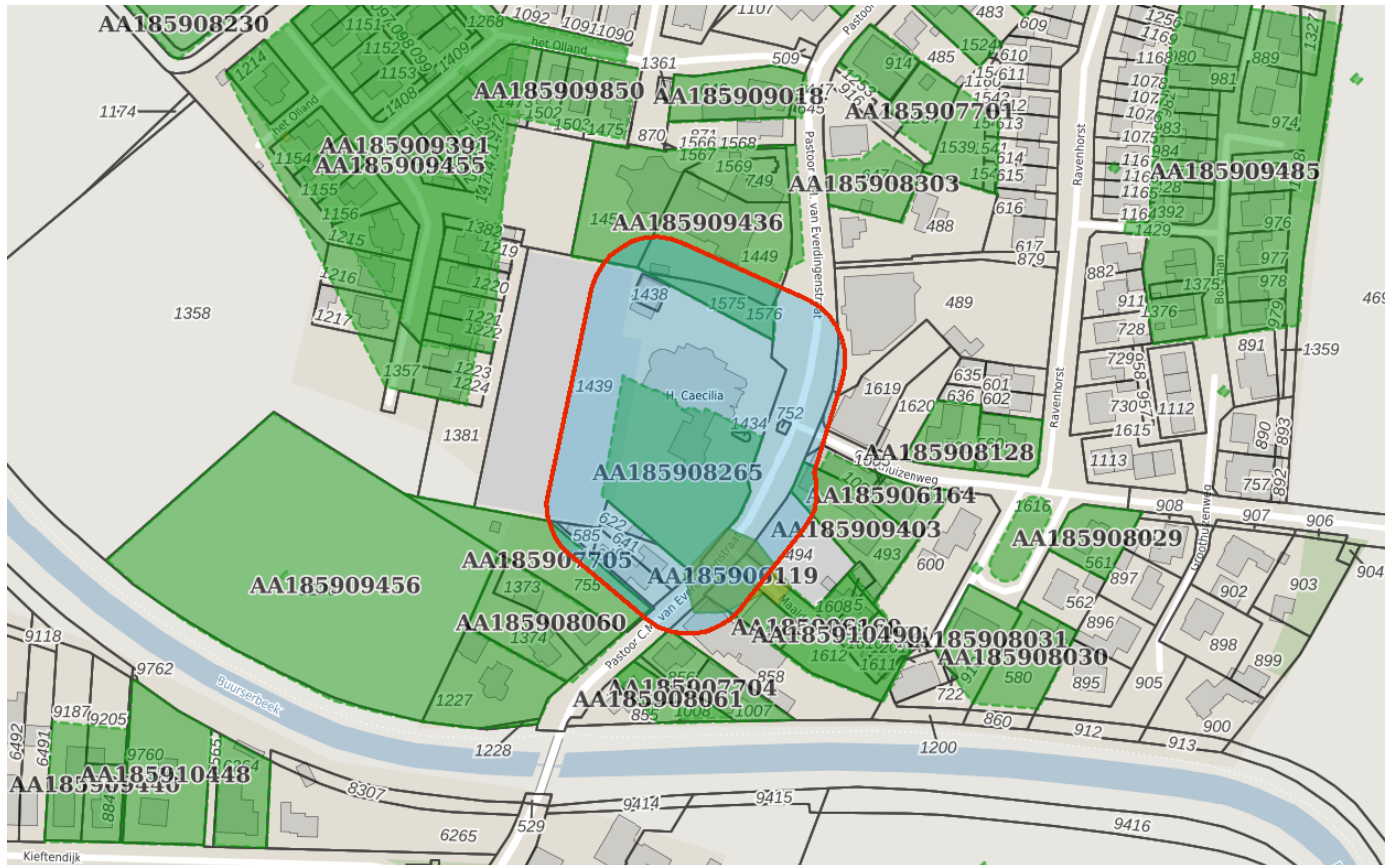

**Bodem**

Locaties

**Ondergrond**

Kadastraal perceel

topografie

Selectie



## Inhoudsopgave

Voorblad  
Inhoudsopgave  
Inleiding  
Past. van Everdingenstraat 31 te Rietmolen  
Pastoor C.M van Everdingenstraat 31 Rietmolen  
Kaarten  
Disclaimer  
Toelichting

De provincie Gelderland en de twee grote Gelderse gemeenten Arnhem en Nijmegen zijn in het kader van de Wet bodembescherming (Wbb) aangewezen als de instanties die toezien op het saneren van verontreinigde bodem en het voorkomen van nieuwe bodemverontreiniging (. Zij sturen de bodemsaneringsoperatie en voeren zelf bodemsaneringen uit en beoordelen plannen en saneringen die door anderen (bedrijven, particulieren en gemeenten) worden uitgevoerd. Hierbij kan de provincie juridische en financiële instrumenten inzetten. In dit kader worden bodemgegevens verzameld in het bodeminformatiesysteem (BIS) van de provincie.

In deze rapportage treft u gegevens aan die afkomstig zijn uit het BIS van de provincie Gelderland. Hiermee krijgt u een indruk van de aan- of afwezigheid van gegevens over mogelijke bodemverontreiniging in het geselecteerde gebied. De twee grote gemeenten hebben hun eigen BIS. Gegevens van die gemeenten worden niet in deze rapportage weergegeven.

Het ontbreken van gegevens in het BIS of deze rapportage wil niet zeggen dat er geen bodemverontreiniging op een perceel of in een gebied aanwezig is.

De provincie zal aansturen op sanering van alle historische verontreinigingen (ontstaan voor 1987) die risico's veroorzaken (dit zijn de spoedlocaties die tot de werkvoorraad van de provincie behoren). In het rapport wordt per locatie aangegeven (Vervolg Wbb-traject) of een locatie nog tot de werkvoorraad behoort en welke vervolg in dat kader wordt verwacht.

Dit rapport bestaat uit vier delen:

1. Deze pagina bevat een tekening van het geselecteerde gebied.
2. Informatie over het geselecteerde gebied, per locatie gegroepeerd  
De in het bodeminformatiesysteem van de provincie Gelderland aangetroffen informatie over locaties die zich binnen het geselecteerde gebied bevinden.
3. Disclaimer
4. Toelichting op de rapportage. Hier vindt u de uitleg van de gegevens die in dit rapport zijn vermeld.

Als u vragen heeft over de in dit rapport vermelde gegevens dan kunt u contact opnemen met de provincie Gelderland via <https://www.gelderland.nl/Contact> door het invullen van een vragenformulier. Dit wordt automatisch toegezonden aan het PROVINCIELOKET

of te bellen naar 026 – 359 99 99.

## Locatie: Past. van Everdingenstraat 31 te Rietmolen

### Locatie

<b>Adres</b>	Past. C.M. van Everdinge 31 7165AJ Rietmolen
<b>Locatiecode</b>	AA185906119
<b>Locatiennaam</b>	Past. van Everdingenstraat 31 te Rietmolen
<b>Plaats</b>	Berkelland
<b>Locatiecode bevoegd gezag WBB</b>	GE026600019

### Status

<b>Vervolg WBB</b>	voldoende gesaneerd	<b>Beoordeling</b>	Potentieel Ernstig en Urgent
<b>Status rapporten</b>	Nader onderzoek	<b>Beschikking</b>	Ernstig, urgentie niet bepaald
<b>Status besluiten</b>	Ernstig, urgentie niet bepaald	<b>Status asbest</b>	
<b>Is van voor 1987</b>	Nee		

### Uitgevoerde onderzoeken

Datum	Type	Naam	Auteur	Opdrachtnummer	Archief
01-08-1993	Saneringsplan	Past. van Everdingenstraat 31 te Rietmolen	Tauw		
10-05-1994	Indicatief onderzoek	Past. van Everdingenstraat 31 te Rietmolen	Geofox-Lexmond B.V.		
26-09-1994	Saneringsplan	Past C M v Everdingenstraat 31 te Rietmolen	Geofox B.V.		
18-11-1994	Saneringsplan	Past. van Everdingenstraat 31 te Rietmolen	Geofox-Lexmond		
21-11-1996	Sanerings evaluatie	Past C M v Everdingenstraat 31 te Rietmolen	Geofox B.V.		
23-06-1997	Sanerings evaluatie	Past C M v Everdingenstraat 31 te Rietmolen	Geofox B.V.		
09-07-1998	Nazorgplan	Past C M v Everdingenstraat 31 te Rietmolen	Geofox B.V.		
26-10-1998	avr (aanvullend rapport)	Past. van Everdingenstraat 31 te Rietmolen	Geofox-Lexmond B.V.		
26-10-1998	Nazorgplan	Past C M v Everdingenstraat 31 te Rietmolen	Geofox B.V.		
18-12-2013	Nader onderzoek	Rapportage milieukundige werkzaamheden	Geofox-Lexmond BV		

### Beschikbare documenten per onderzoek

Naam Onderzoek	Document
Past. van Everdingenstraat 31 te Rietmolen	<a href="#">4rw0yb5e.pdf</a>

### Verontreinigende activiteiten

Activiteit	Start	Einde	Vervallen	Benoemd	Verontreinigd	Spoed	Voldoende onderzocht
benzine-service-station	9999	9999	Nee	Per definitie	>I		Onbekend
benzinepompinstallatie	9999	9999	Nee	Ja	Onbekend		Ja
benzinetank (ondergronds)	9999	9999	Nee	Ja	Onbekend		Ja
brandstoffendetailhandel (vaste en vloeibare)	9999	9999	Nee	Ja	Onbekend		Ja
dieseltank (ondergronds)	9999	9999	Nee	Ja	Onbekend		Ja
graanmalerij	9999	9999	Nee		Onbekend		Onbekend
onverdachte activiteit	9999	9999	Nee		Onbekend		Onbekend
transportbedrijf	9999	9999	Nee	Ja	Onbekend		Ja

### Geconstateerde verontreinigingen

Matrix	Overschr.	m <sup>2</sup>	m <sup>3</sup>	Van	Tot	Opmerking
Grond	I					
Grond	S					
Grondwater	I					
Grondwater	S					

### Beschikbare documenten

[0o4qtueh.pdf](#)  
[nqbamtox.pdf](#)  
[digim44y.pdf](#)  
[mkgvirtp.pdf](#)

### Besluiten

Datum	Besluit	Kenmerk	Status
11-10-1993	Vaststellen rapportage OO	MW93.54361-6022077	Definitief
10-10-1995	Niet instemmen met SP	MW95.39403-6022029	Definitief
17-08-1999	Aanv. info gewenst /opschorten	MW1997.42173	Definitief
03-10-2014	Instemmen uitgevoerde sanering	01977371	Definitief

### Sanering

Type sanering	Zorgstatus	Uiterste start	Werkelijke start	Werkelijke einddatum
Deelsanering (gedeelte locatie)			20-08-1996	02-04-2014

Saneringscontouren

Geen gegevens beschikbaar

Zorgmaatregelen

Geen gegevens beschikbaar

**Locatie: Pastoor C.M van Everdingenstraat 31 Rietmolen**

Locatie

Adres	Past. C.M. van Everdingenstraat 31 7165AJ Rietmolen
Locatiecode	AA185910490
Locatiennaam	Pastoor C.M van Everdingenstraat 31 Rietmolen
Plaats	Berkelland
Locatiecode bevoegd gezag WBB	GE185910490

Status

Vervolg WBB		Beoordeling	
Status rapporten	avr (aanvullend rapport)	Beschikking	
Status besluiten		Status asbest	
Is van voor 1987	Ja		

Uitgevoerde onderzoeken

Datum	Type	Naam	Auteur	Opdrachtnummer	Archief
18-07-2017	Verkennd en Asbest onderzoek	Verkennd bodem en asbest onderzoek Pastoor C.M van Everdingenstraat 31 te rietmolen	Milieutechniek Rouwmaat Groenlo b.v.	MT-17269	
06-10-2020	Nader en Asbestonderzoek	Nader bodem en asbest onderzoek Pastoor C.M van Everdingenstraat 31 te rietmolen	Milieutechniek Rouwmaat Groenlo b.v.	mt-200275	
05-02-2021	avr (aanvullend rapport)	Indicatief onderzoek PFAS Pastoor C.M van Everdingenstraat 31 te rietmolen	Milieutechniek Rouwmaat Groenlo b.v.	MT-210072-A	

Beschikbare documenten per onderzoek

Geen gegevens beschikbaar

Verontreinigende activiteiten

Geen gegevens beschikbaar

Geconstateerde verontreinigingen

Matrix	Overschr.	m <sup>2</sup>	m <sup>3</sup>	Van	Tot	Opmerking
Grond	I	135	75			

Beschikbare documenten

Geen gegevens beschikbaar

Besluiten

Datum	Besluit	Kenmerk	Status
18-02-2021	BUS-melding correct aangeleverd	03418994	Definitief

Sanering

Geen gegevens beschikbaar

Saneringscontouren

Datum	Gerealiseerd bovengrond	Gerealiseerd ondergrond	Medium

Zorgmaatregelen

Geen gegevens beschikbaar



De bodeminformatie die u in deze rapportage aantreft is met zorg door gemeenten of provincie in het bodeminformatiesysteem ingevoerd. Toch kan het voorkomen dat informatie is verouderd, onvolledig is of onjuistheden bevat. De provincie Gelderland is niet aansprakelijk voor enigerlei schade die het directe of indirecte gevolg is van of in verband staat met het gebruik van deze informatie. Het ontbreken van gegevens in het BIS of deze rapportage wil niet zeggen dat er geen bodemverontreiniging op een perceel of in een gebied aanwezig is. Deze rapportage bevat geen gegevens van de twee grote gemeenten in de provincie Gelderland die zelf bevoegd gezag Wet bodembescherming zijn (Arnhem en Nijmegen). Als u fouten of onvolkomenheden in de rapportage aantreft kunt u ons helpen door dit te melden via <https://www.gelderland.nl/Contact> door het invullen van een vragenformulier. Dit wordt automatisch toegezonden aan het PROVINCIELOKET of te bellen naar 026 – 359 99 99.

## Toelichting

### *Locatie*

Algemene gegevens waaronder de locatie in het BIS bekend is. Daarnaast wordt aangegeven of de locatie betrekking heeft op een verontreiniging die na 1 januari 1987 is ontstaan (een zorgplicht geval dat onmiddellijk ongedaan gemaakt moet worden/zijn).

### *Status*

In de wet bodembescherming wordt onderscheid gemaakt tussen ernstige en niet ernstige verontreinigingen. Bij ernstige verontreinigingen wordt vervolgens beoordeeld of bij het huidige gebruik er mogelijke risico's aanwezig zijn. Op basis van de beschikbare gegevens wordt de verontreinigingssituatie zo goed mogelijk ingeschat en vermeld onder het veld 'beoordeling'. Pas als de verontreiniging voldoende is onderzocht wordt de conclusie vastgelegd in een formeel besluit. Dit is onder het veld 'Beschikking' aangegeven.

### *Sanering*

In een saneringsplan wordt aangegeven hoe de sanering wordt uitgevoerd. Dit kan voor een beperkt deel van het terrein gelden (deelsanering) of in verschillende fasen worden uitgevoerd. Als het bevoegd gezag een termijn heeft afgegeven voor het starten van de sanering dan wordt dat hier vermeld. Indien wordt ingestemd met het eindresultaat van de sanering (vastgelegd in een evaluatierapport) wordt ook de einddatum van de sanering ingevuld.

### *Uitgevoerde onderzoeken*

Een lijst van rapporten die betrekking hebben op de locatie. Deze rapporten worden in het geval van ernstige verontreiniging beoordeeld door het bevoegd gezag Wbb.

### *(Mogelijk) Verontreinigende activiteiten*

Dit is een overzicht van bekende historische (bedrijfs)activiteiten die op de locatie aanwezig zijn geweest en mogelijk bodemverontreiniging veroorzaakt hebben. Deze potentiële verontreinigingsbronnen vormen het zogenaamde. Historisch Bodem Bestand (HBB).

### *Besluiten*

Op basis van de aangeleverde rapporten doet het bevoegd gezag uitspraak over de mate van verontreiniging (ernst), de spoedeisendheid van saneren (spoed), te nemen maatregelen voor, na en tijdens sanering, saneringsplannen en de uitvoering van de sanering (evaluatie). In dit overzicht worden de door de provincie Gelderland genomen besluiten vermeld.

### *Saneringscontouren*

Indien sprake is van een deelsanering of verschillende fasen dan worden meerdere contouren vermeld. Per fase of deel wordt aangegeven welke saneringsvariant voor de boven- of ondergrond uiteindelijk is uitgevoerd.

### *Zorgmaatregelen/gebruiksbeperkingen*

Als na sanering nog verontreiniging is achtergebleven zijn maatregelen genomen om blootstelling aan of verspreiding van deze (rest)verontreiniging te voorkomen. Deze maatregelen worden in het BIS geregistreerd. Het bevoegd gezag houdt toezicht op het in standhouden van deze maatregelen.





**BIJLAGE 11**

**ONAFHANKELIJKHEIDSVERKLARING**

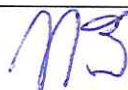

**VELDWERKFORMULIER**

(deze zijde in te vullen door veldwerker)

ONDERTEKENING			
projectnummer	220354		
projectnaam	Pastoor C.M. van Everdingenstraat 34-36 Rietmolen		
bij het onderzoek zijn de volgende protocollen gevolgd:			
<input checked="" type="checkbox"/>	plaatsen van handboringen en peilbuizen (protocol 2001)	naam veldwerker: N. ten Brinke	datum uitvoering: 12-10-2022
<input checked="" type="checkbox"/>	nemen van grondwatermonsters (protocol 2002)	O. Vredeveldt	21-10-2022
<input type="checkbox"/>	locatie-inspectie en monsterneming van asbest in bodem (protocol 2018)		
onafhankelijkheidsverklaring:		grond paraaf gecertificeerde boormeester	grondwater paraaf gecertificeerde boormeester
Ik verklaar dat het veldwerk ten behoeve van bovengenoemd project onafhankelijk van de opdrachtgever is uitgevoerd conform de eisen van AS SIKB 2000 en de daarin genoemde NEN-normen.			



## **BIJLAGE 12**

### **TOEGEPASTE NORMEN**

NEN 5104	Geotechniek	Classificatie van onverharde grondmonsters
NEN 5707	Asbest	Bodem- Inspectie, monsterneming en analyse van asbest in bodem
NEN 5709	Bodem	Monstervoorbehandeling voor de bepaling van organische en anorganische parameters in grond
NEN 5725	Bodem	Richtlijn voor het uitvoeren van vooronderzoek bij verkennend, oriënterend en nader onderzoek
NEN 5740	Bodem	Onderzoeksstrategie bij verkennend bodemonderzoek
NPR 5741	Bodem	Boorsystemen en monsternemingstoestellen voor grond, sediment en grondwater, die worden toegepast bij bodemverontreinigingsonderzoek
NPR 6616	Water en slib	Routinebepaling van de pH
NEN 5742	Bodem	Monsterneming van grond en sediment t.b.v. de bepaling van metalen, anorganische verbindingen, matig vluchtige organische verbindingen en fysisch/chemische bodemkenmerken.
NEN 5743	Bodem	Monsterneming van grond en sediment t.b.v. de bepaling van vluchtige verbindingen.
NEN 5744	Bodem	Monsterneming van grondwater t.b.v. de bepaling van metalen, anorganische verbindingen, matig vluchtige organische verbindingen en fysisch/chemische eigenschappen.
NEN 5745	Bodem	Monsterneming van grondwater t.b.v. de bepaling van vluchtige verbindingen.
NEN 5120	Geotechniek	Bepaling van stijghoogten van grondwater door middel van peilbuizen .
NEN 5751	Bodem	Vorbereiding van het monster voor fysisch-chemische analyses
NEN 5733	Bodem	Bepaling van de korrelgrootte m.b.v. zeef en pipet
NEN 5766	Bodem	Plaatsing van peilbuizen ten behoeve van milieukundig bodemonderzoek
NEN 5861	Milieu	Procedures voor monsterverdracht
NEN-EN-ISO 5667-3	Water	Bemonstering - Deel 3: Richtlijnen voor de conservering en behandeling van watermonsters
NEN 5897	Asbest	Monsterneming en analyse van asbest in onbewerkt bouw- en sloopafval en recyclinggranulaat
NEN-ISO 7888	Water	Bepaling van het elektrisch geleidingsvermogen
SIKB protocol 2001	Milieu	Plaatsen van handboringen en peilbuizen, maken van boorbeschrijvingen, nemen van grondmonsters en waterpassen
SIKB protocol 2002	Water	Het nemen van grondwatermonsters
SIKB protocol 2018	Asbest	Locatie-inspectie en monsterneming van asbest in bodem