

# Bouwtekeningen



## Hessenwegkerk met zalencomplex De Esch, kosterwoning, parkeerterrein, tuin en aanhorigheden

Protestantse Gemeente te Hardenberg-Heemse



**KKG Adviseurs**  
Rentmeesters & Makelaars

[www.SilasGroep.nl/kkg-adviseurs](http://www.SilasGroep.nl/kkg-adviseurs)



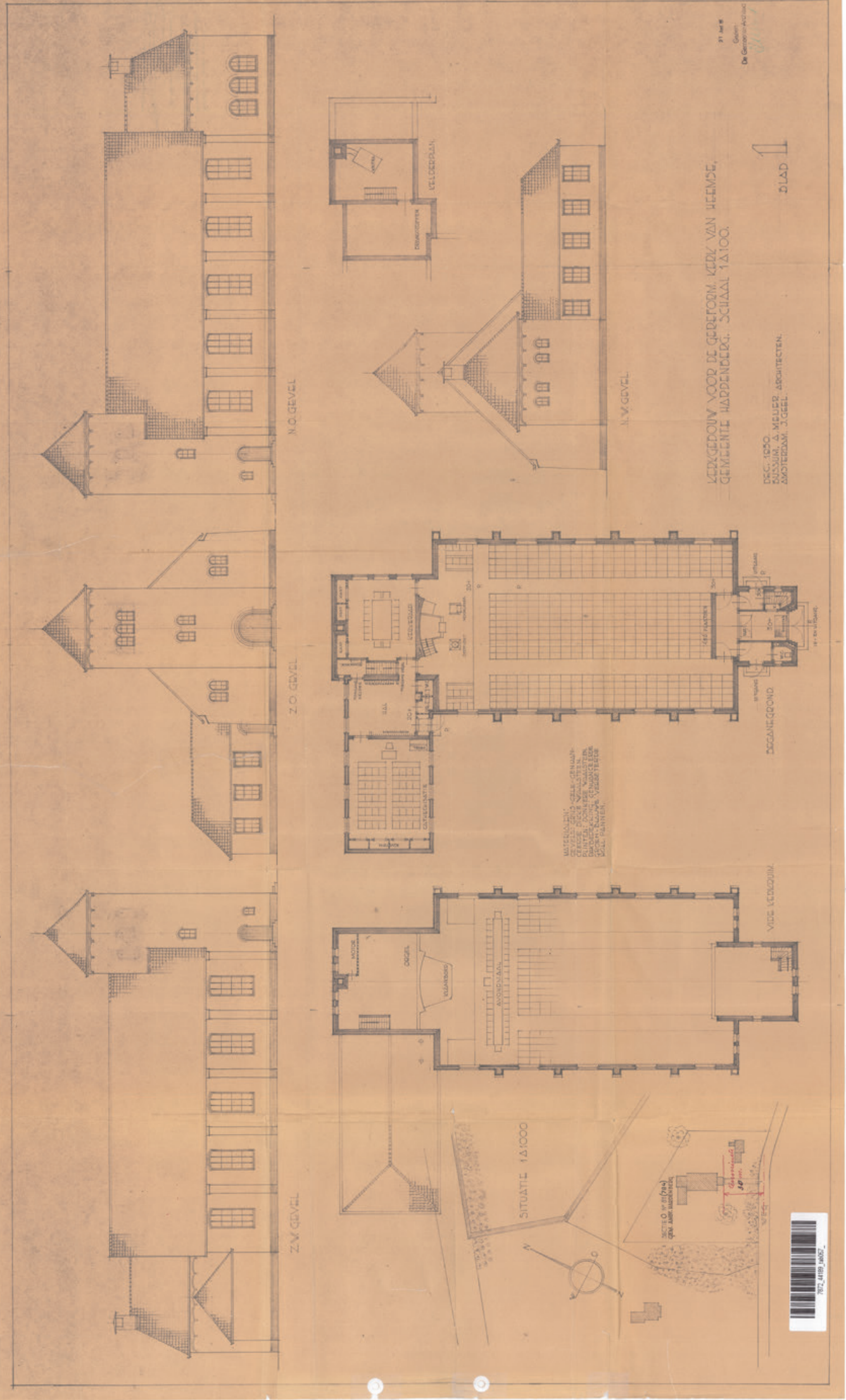



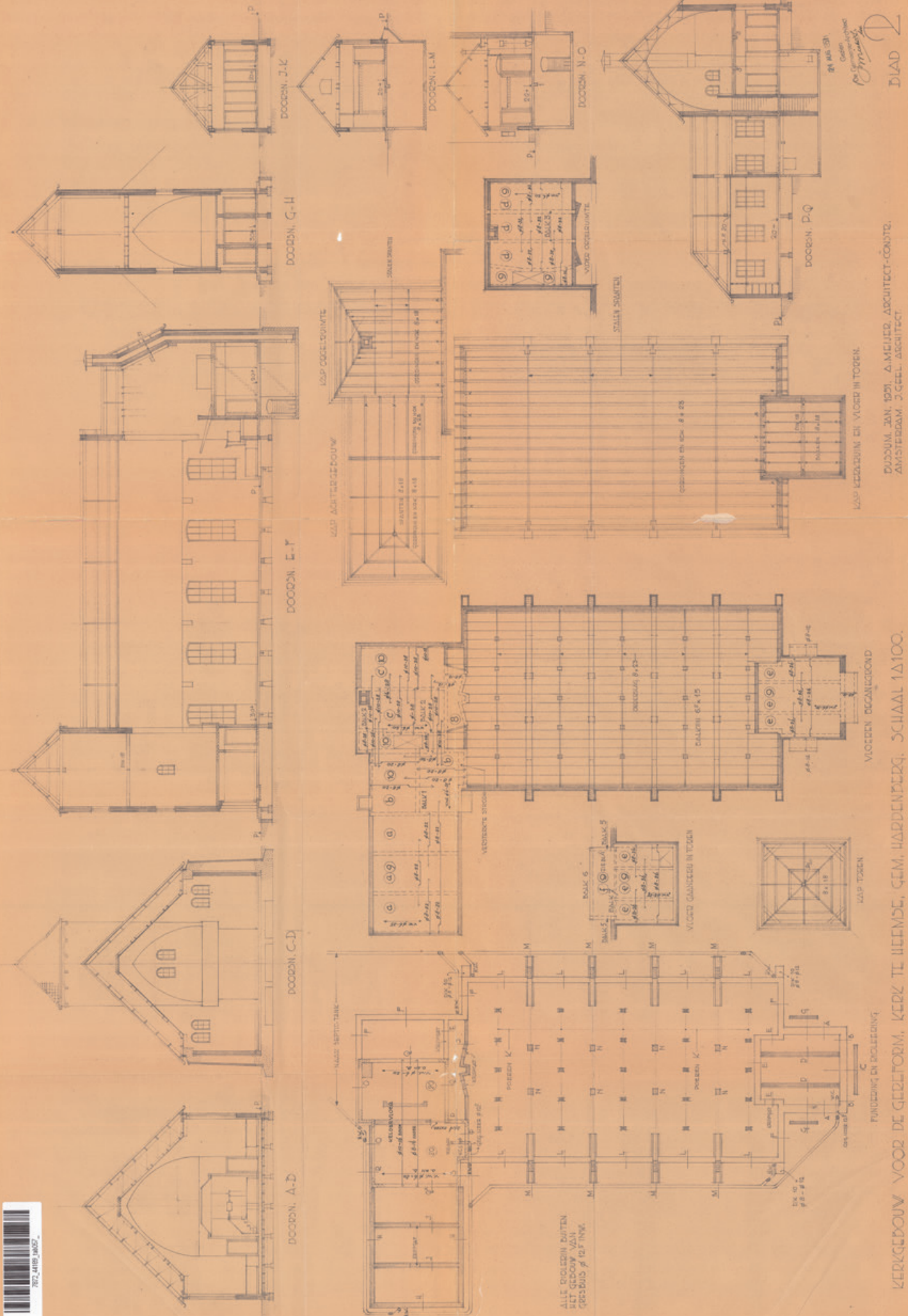

DUSSUM, JAN. 1931. A. MEIJER, ARCHITECT-CONSTR.  
AMSTERDAM. J. GEEL, ARCHITECT.

KERKGEDOUW VOOR DE GEERTFORM, KERK TE HEEMDE, GEM. HARDENBERG. SCHAAL 1:100.

BLAD 2



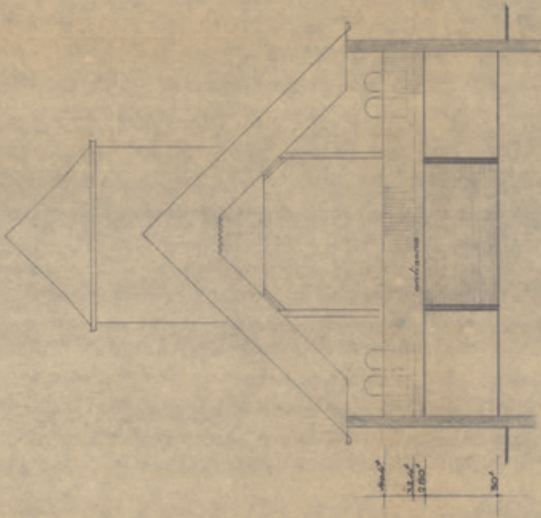

aanzicht A.A.

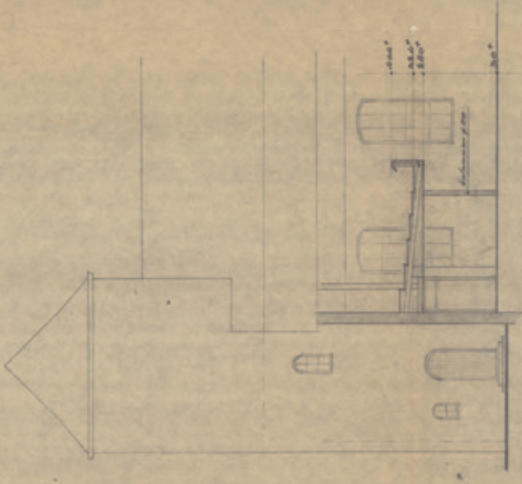

aanzicht B.B. *waarschijnlijk op hoofd gevel*

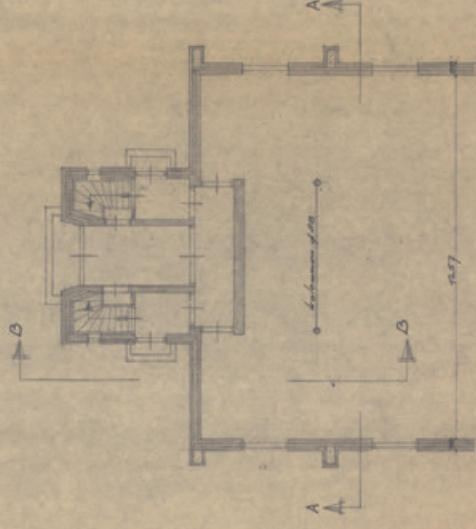

begane grond

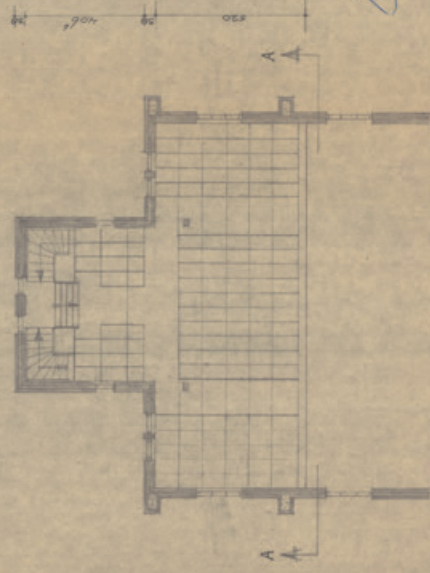

1e verdieping

Gemeentewerke  
MARDENBERG  
= 6 JAN. 1935  
Gemeen  
Bouwkundich

Waarvoor hi beslist van  
Burgemeester W. J. van  
Hardenberg  
dat 10 JAN. 1935  
Pr. 1000  
De architect van Hardenberg



CEES GROEN Ing. - ARCHITECT B.N.A. VEENKAMPENWEG 22 - EMMEN - TELEF. 1212-09910	
Verbouw Gevel, kerk te Heernse	
plaat 19A	plattegronden + aanziichten galey
getekend 1935	werkt no. 259
getekend 1935	tekening No. I



00/60





101\_4100\_0002

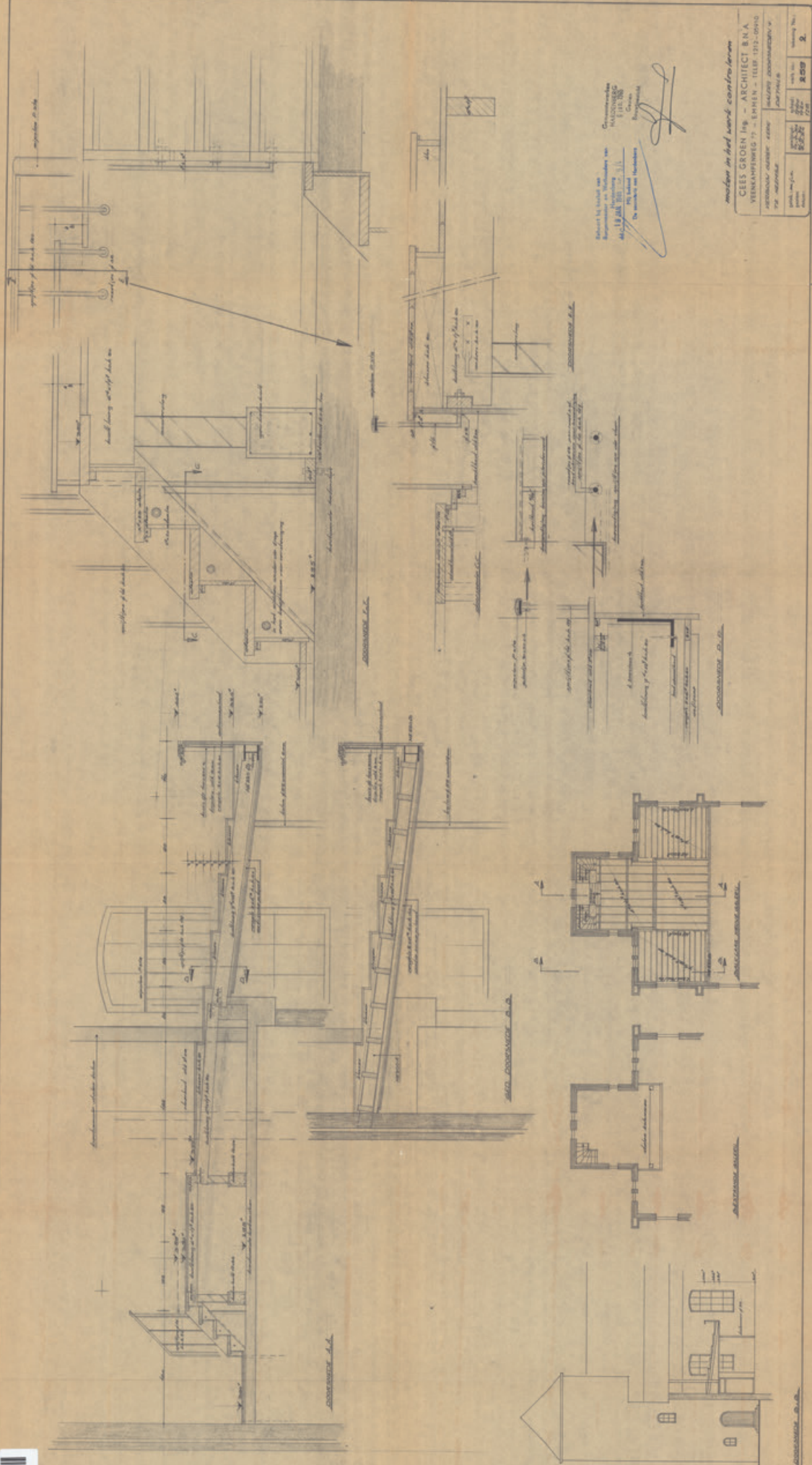

Ontwerper: **CEES GROEN**  
 Architect B.N.A.  
 Ad: **VERBODENDEWEG 7 - EPHEN - 1169 - 1162 - 0910**  
 De architect aan de opdrachtgever  
 (Signature)

*maakt in het werk continue*

Project no.	101_4100_0002
Blad no.	02
Totaal bladen	2
Project no.	101_4100_0002
Blad no.	02
Totaal bladen	2



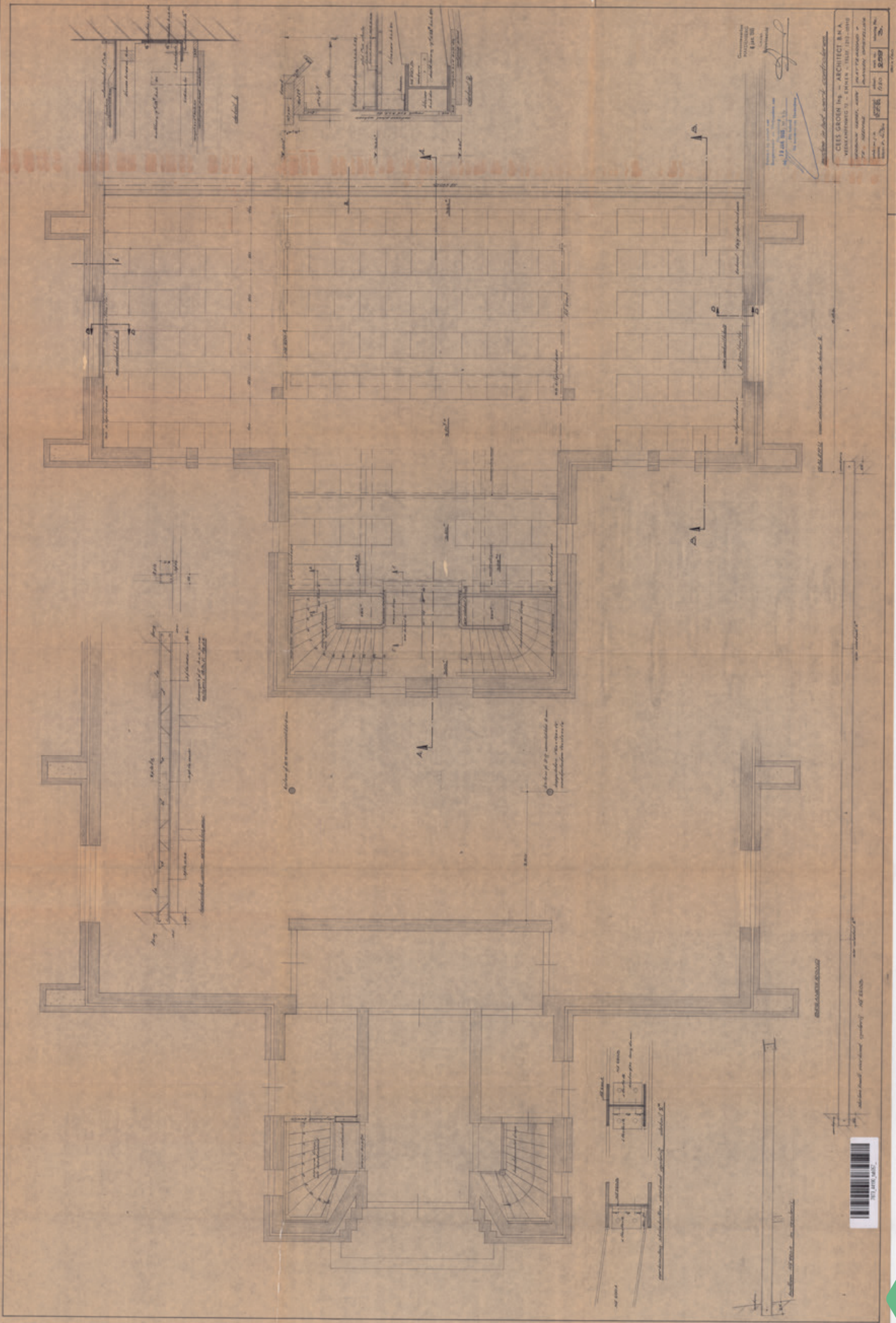







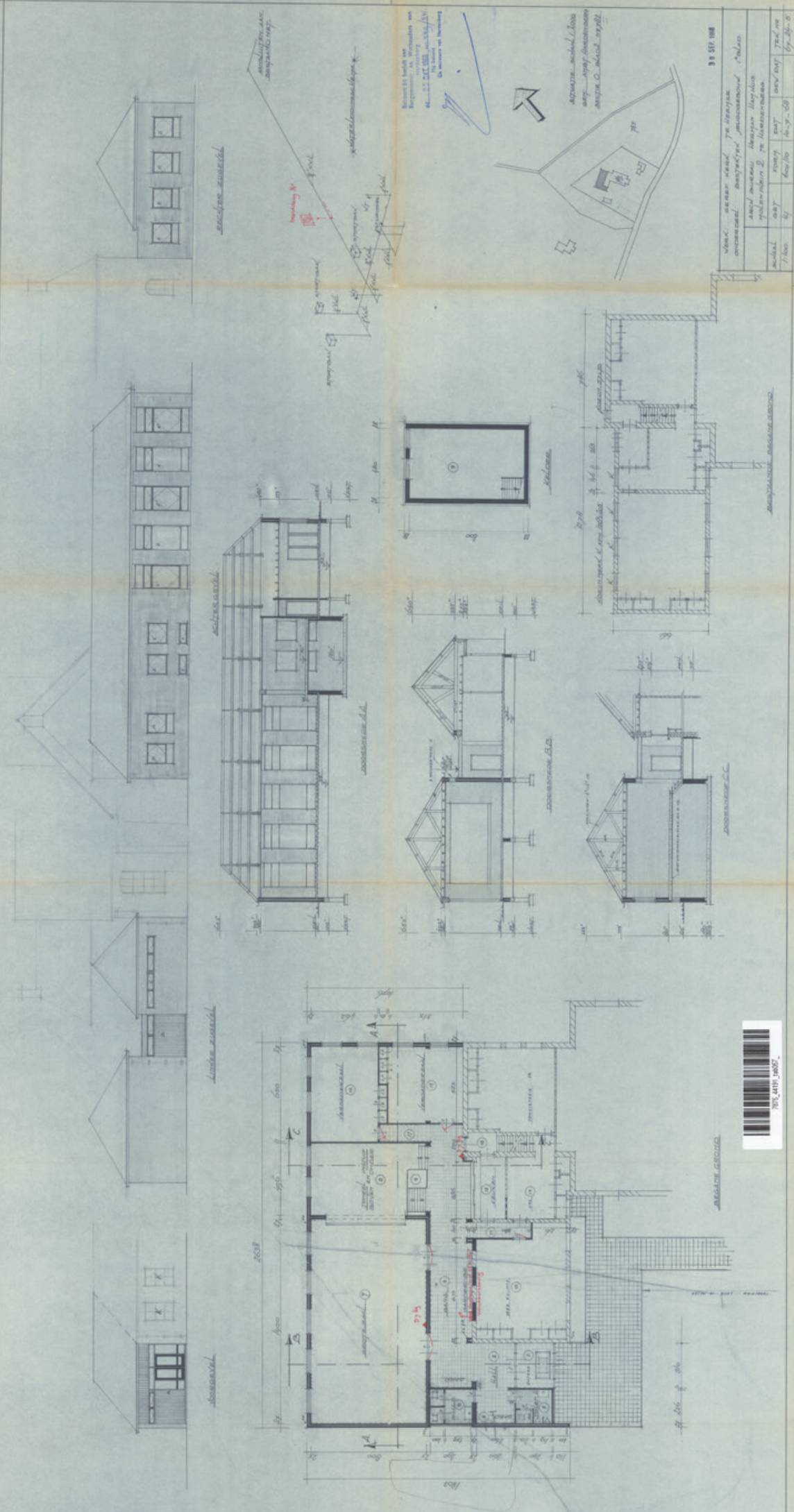



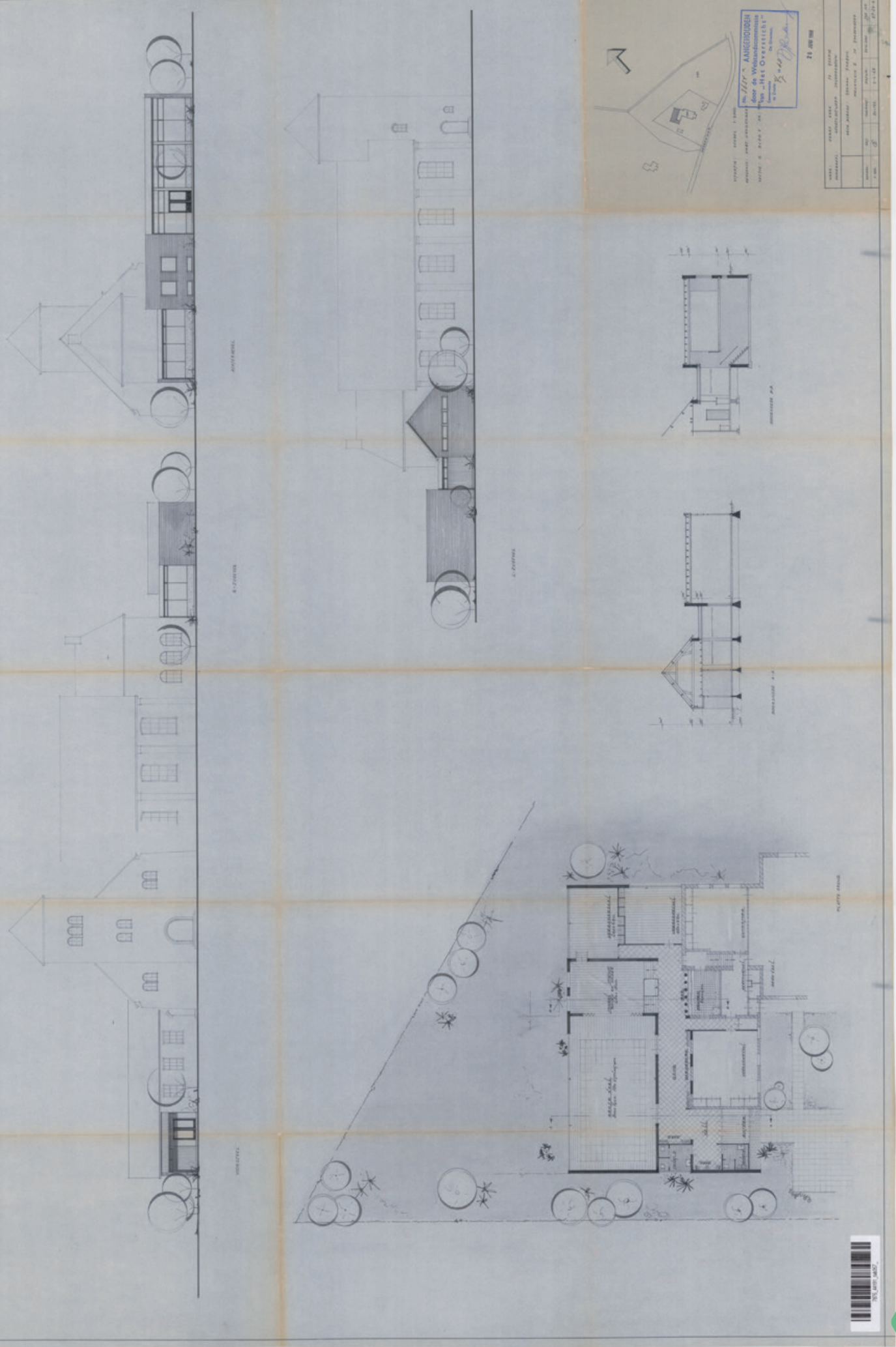



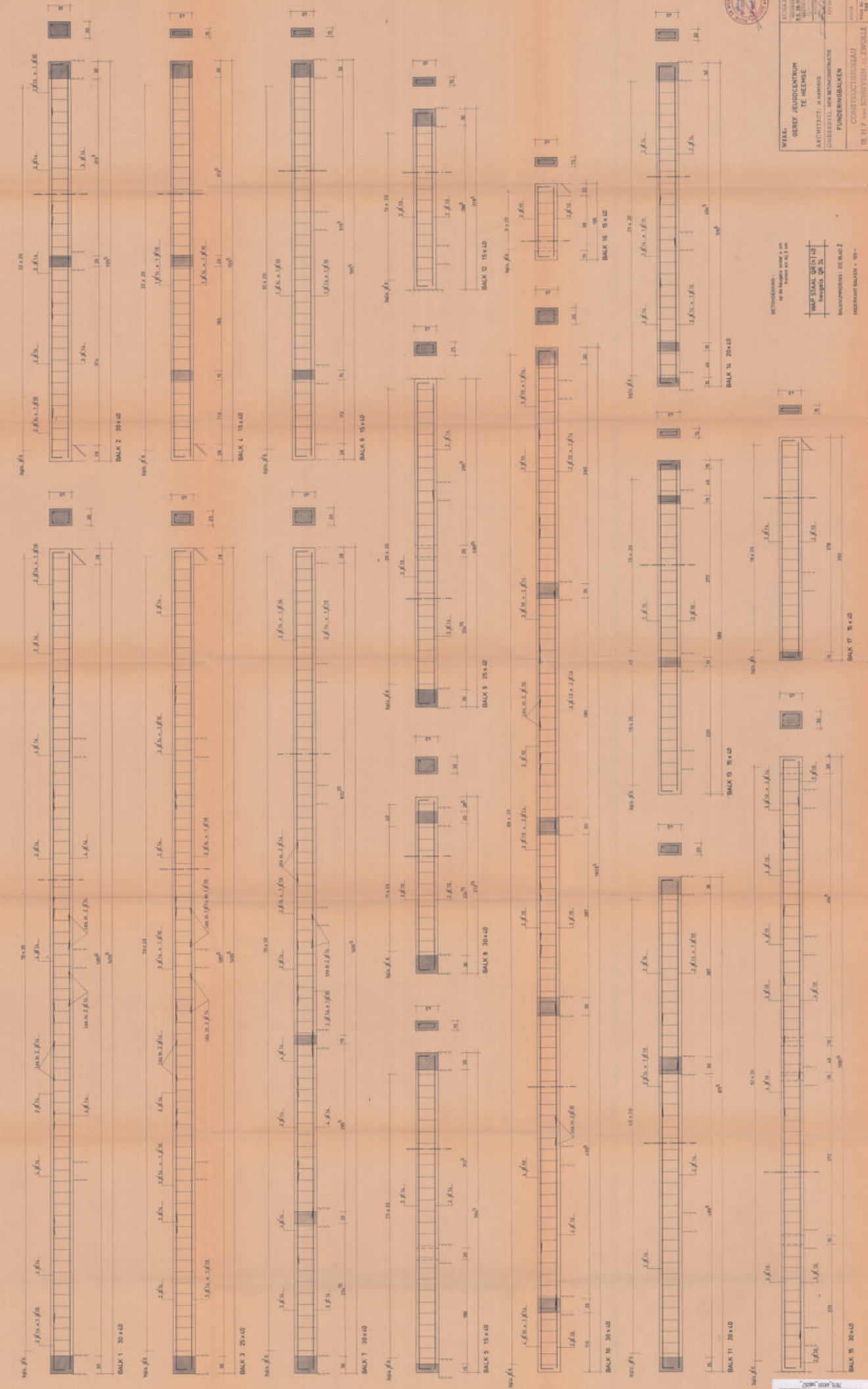

WIKK:	CONSTR. N. 20	BLAD N. 3
GEDEP. FUNDAMENTEN	N. 1. 2. 3. 4. 5. 6. 7. 8. 9. 10. 11. 12. 13. 14. 15. 16. 17. 18. 19. 20. 21. 22. 23. 24. 25. 26. 27. 28. 29. 30. 31. 32. 33. 34. 35. 36. 37. 38. 39. 40. 41. 42. 43. 44. 45. 46. 47. 48. 49. 50. 51. 52. 53. 54. 55. 56. 57. 58. 59. 60. 61. 62. 63. 64. 65. 66. 67. 68. 69. 70. 71. 72. 73. 74. 75. 76. 77. 78. 79. 80. 81. 82. 83. 84. 85. 86. 87. 88. 89. 90. 91. 92. 93. 94. 95. 96. 97. 98. 99. 100. 101. 102. 103. 104. 105. 106. 107. 108. 109. 110. 111. 112. 113. 114. 115. 116. 117. 118. 119. 120. 121. 122. 123. 124. 125. 126. 127. 128. 129. 130. 131. 132. 133. 134. 135. 136. 137. 138. 139. 140. 141. 142. 143. 144. 145. 146. 147. 148. 149. 150. 151. 152. 153. 154. 155. 156. 157. 158. 159. 160. 161. 162. 163. 164. 165. 166. 167. 168. 169. 170. 171. 172. 173. 174. 175. 176. 177. 178. 179. 180. 181. 182. 183. 184. 185. 186. 187. 188. 189. 190. 191. 192. 193. 194. 195. 196. 197. 198. 199. 200. 201. 202. 203. 204. 205. 206. 207. 208. 209. 210. 211. 212. 213. 214. 215. 216. 217. 218. 219. 220. 221. 222. 223. 224. 225. 226. 227. 228. 229. 230. 231. 232. 233. 234. 235. 236. 237. 238. 239. 240. 241. 242. 243. 244. 245. 246. 247. 248. 249. 250. 251. 252. 253. 254. 255. 256. 257. 258. 259. 260. 261. 262. 263. 264. 265. 266. 267. 268. 269. 270. 271. 272. 273. 274. 275. 276. 277. 278. 279. 280. 281. 282. 283. 284. 285. 286. 287. 288. 289. 290. 291. 292. 293. 294. 295. 296. 297. 298. 299. 300. 301. 302. 303. 304. 305. 306. 307. 308. 309. 310. 311. 312. 313. 314. 315. 316. 317. 318. 319. 320. 321. 322. 323. 324. 325. 326. 327. 328. 329. 330. 331. 332. 333. 334. 335. 336. 337. 338. 339. 340. 341. 342. 343. 344. 345. 346. 347. 348. 349. 350. 351. 352. 353. 354. 355. 356. 357. 358. 359. 360. 361. 362. 363. 364. 365. 366. 367. 368. 369. 370. 371. 372. 373. 374. 375. 376. 377. 378. 379. 380. 381. 382. 383. 384. 385. 386. 387. 388. 389. 390. 391. 392. 393. 394. 395. 396. 397. 398. 399. 400. 401. 402. 403. 404. 405. 406. 407. 408. 409. 410. 411. 412. 413. 414. 415. 416. 417. 418. 419. 420. 421. 422. 423. 424. 425. 426. 427. 428. 429. 430. 431. 432. 433. 434. 435. 436. 437. 438. 439. 440. 441. 442. 443. 444. 445. 446. 447. 448. 449. 450. 451. 452. 453. 454. 455. 456. 457. 458. 459. 460. 461. 462. 463. 464. 465. 466. 467. 468. 469. 470. 471. 472. 473. 474. 475. 476. 477. 478. 479. 480. 481. 482. 483. 484. 485. 486. 487. 488. 489. 490. 491. 492. 493. 494. 495. 496. 497. 498. 499. 500. 501. 502. 503. 504. 505. 506. 507. 508. 509. 510. 511. 512. 513. 514. 515. 516. 517. 518. 519. 520. 521. 522. 523. 524. 525. 526. 527. 528. 529. 530. 531. 532. 533. 534. 535. 536. 537. 538. 539. 540. 541. 542. 543. 544. 545. 546. 547. 548. 549. 550. 551. 552. 553. 554. 555. 556. 557. 558. 559. 560. 561. 562. 563. 564. 565. 566. 567. 568. 569. 570. 571. 572. 573. 574. 575. 576. 577. 578. 579. 580. 581. 582. 583. 584. 585. 586. 587. 588. 589. 590. 591. 592. 593. 594. 595. 596. 597. 598. 599. 600. 601. 602. 603. 604. 605. 606. 607. 608. 609. 610. 611. 612. 613. 614. 615. 616. 617. 618. 619. 620. 621. 622. 623. 624. 625. 626. 627. 628. 629. 630. 631. 632. 633. 634. 635. 636. 637. 638. 639. 640. 641. 642. 643. 644. 645. 646. 647. 648. 649. 650. 651. 652. 653. 654. 655. 656. 657. 658. 659. 660. 661. 662. 663. 664. 665. 666. 667. 668. 669. 670. 671. 672. 673. 674. 675. 676. 677. 678. 679. 680. 681. 682. 683. 684. 685. 686. 687. 688. 689. 690. 691. 692. 693. 694. 695. 696. 697. 698. 699. 700. 701. 702. 703. 704. 705. 706. 707. 708. 709. 710. 711. 712. 713. 714. 715. 716. 717. 718. 719. 720. 721. 722. 723. 724. 725. 726. 727. 728. 729. 730. 731. 732. 733. 734. 735. 736. 737. 738. 739. 740. 741. 742. 743. 744. 745. 746. 747. 748. 749. 750. 751. 752. 753. 754. 755. 756. 757. 758. 759. 760. 761. 762. 763. 764. 765. 766. 767. 768. 769. 770. 771. 772. 773. 774. 775. 776. 777. 778. 779. 780. 781. 782. 783. 784. 785. 786. 787. 788. 789. 790. 791. 792. 793. 794. 795. 796. 797. 798. 799. 800. 801. 802. 803. 804. 805. 806. 807. 808. 809. 810. 811. 812. 813. 814. 815. 816. 817. 818. 819. 820. 821. 822. 823. 824. 825. 826. 827. 828. 829. 830. 831. 832. 833. 834. 835. 836. 837. 838. 839. 840. 841. 842. 843. 844. 845. 846. 847. 848. 849. 850. 851. 852. 853. 854. 855. 856. 857. 858. 859. 860. 861. 862. 863. 864. 865. 866. 867. 868. 869. 870. 871. 872. 873. 874. 875. 876. 877. 878. 879. 880. 881. 882. 883. 884. 885. 886. 887. 888. 889. 890. 891. 892. 893. 894. 895. 896. 897. 898. 899. 900. 901. 902. 903. 904. 905. 906. 907. 908. 909. 910. 911. 912. 913. 914. 915. 916. 917. 918. 919. 920. 921. 922. 923. 924. 925. 926. 927. 928. 929. 930. 931. 932. 933. 934. 935. 936. 937. 938. 939. 940. 941. 942. 943. 944. 945. 946. 947. 948. 949. 950. 951. 952. 953. 954. 955. 956. 957. 958. 959. 960. 961. 962. 963. 964. 965. 966. 967. 968. 969. 970. 971. 972. 973. 974. 975. 976. 977. 978. 979. 980. 981. 982. 983. 984. 985. 986. 987. 988. 989. 990. 991. 992. 993. 994. 995. 996. 997. 998. 999. 1000.	BLAD N. 3

REINIGINGEN  
 op de bevestiging van de  
 bevestiging op de  
 WAP STAAL (RVS) 10  
 bevestiging op de  
 bevestiging op de  
 ONDERAAN BALKEN - 10 -





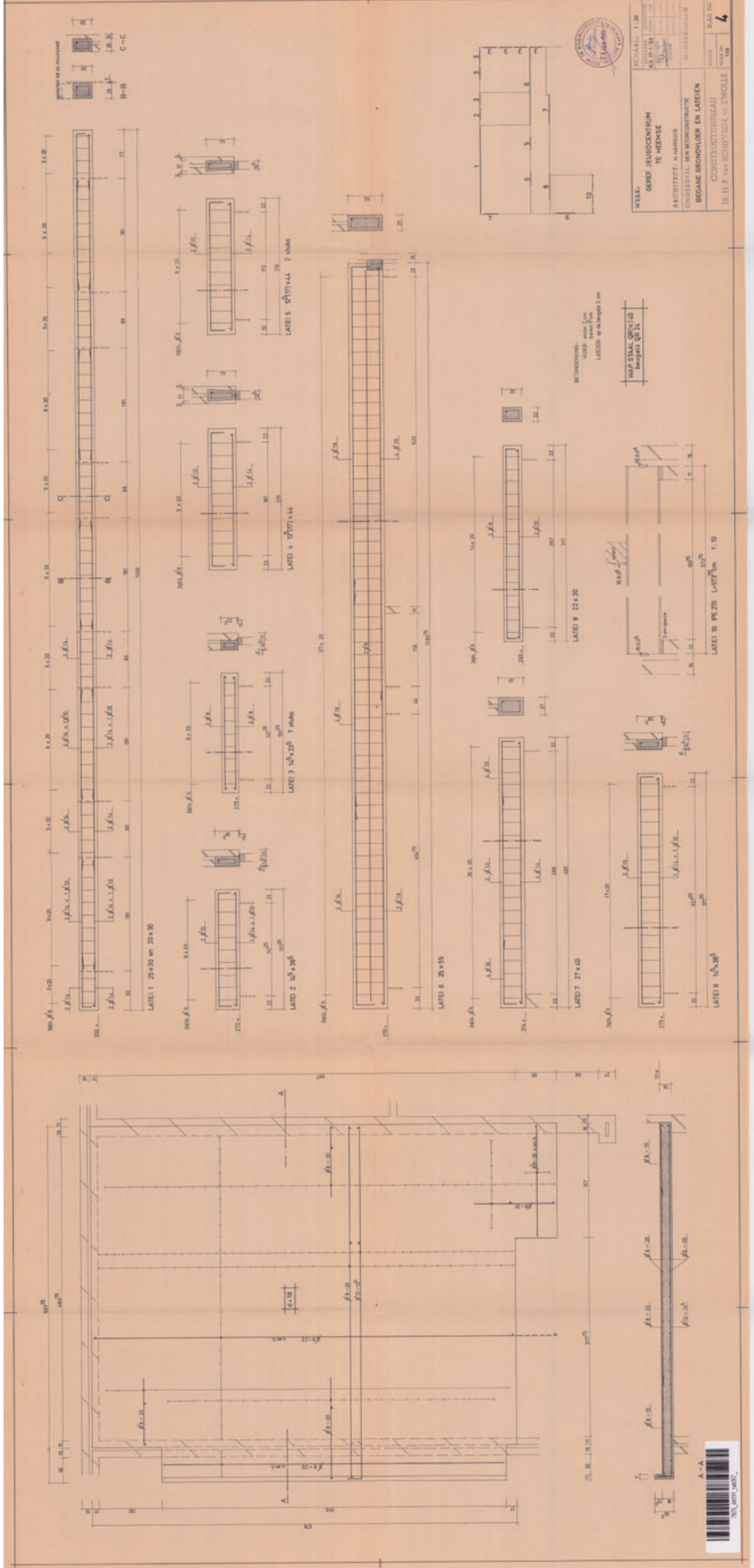

WEEK	NOUVEAU 1:20
BOEF JEUGDCENTRUM TE HEESE	ÉTAT 1:20
ARCHITECT: H. HANHUIS	OPTEKENING
ONDERDEEL: 004 WONDONTRUCTIE	
BEGANE BONDVLOER EN LATEEN	
CONSTRUCTIEBUREAU	
DR. H. P. VAN SCHRIJVENA G. TWIGGEL	
BLAD NO	4
NOED. N	108



1968

Bouw jeugdgebouw plattegrond 03



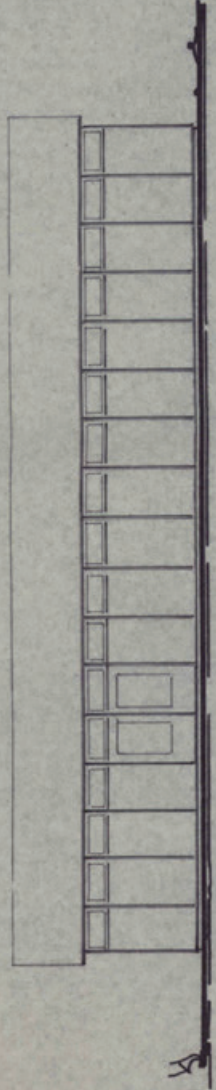

— oost-gerel —

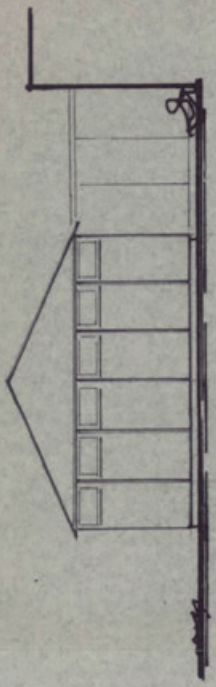

— zuid-gerel —



— noord-gerel —

→ deuren

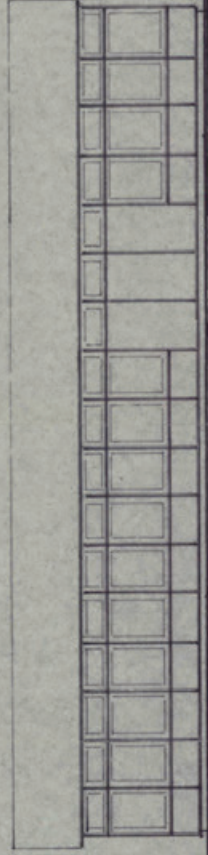

— west-gerel —

Behoort bij teekeningen  
Burgemeester en Wethouders van  
Hardanberg  
d.d. 7 Jun 1978  
L. van der  
L. van der  
De architecte van, Hardanberg

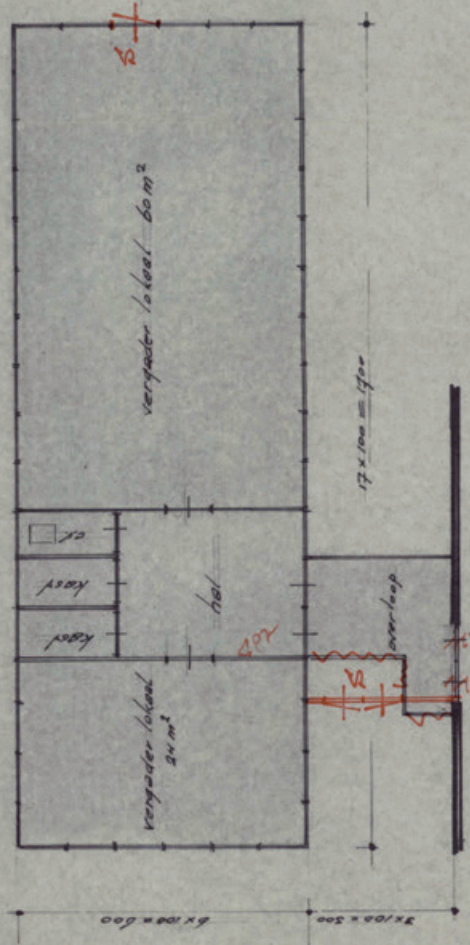

— plattegrond —

SITUATIE 1:2000  
plattegrond 1:200

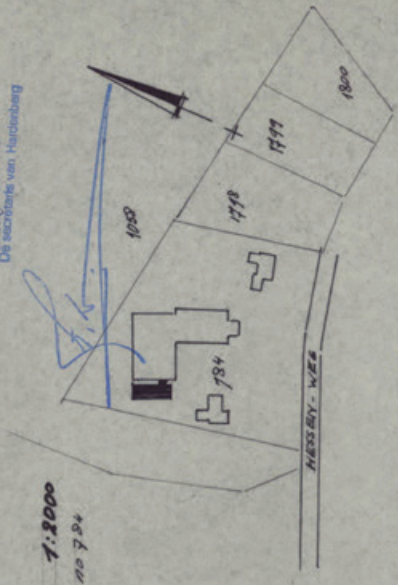

28 MIRT 1978

NOOD VERGADERLOKALEN T.O.V.

0. REF. 1. 2. 3. 4. 5. 6. 7. 8. 9. 10. 11. 12. 13. 14. 15. 16. 17. 18. 19. 20. 21. 22. 23. 24. 25. 26. 27. 28. 29. 30. 31. 32. 33. 34. 35. 36. 37. 38. 39. 40. 41. 42. 43. 44. 45. 46. 47. 48. 49. 50. 51. 52. 53. 54. 55. 56. 57. 58. 59. 60. 61. 62. 63. 64. 65. 66. 67. 68. 69. 70. 71. 72. 73. 74. 75. 76. 77. 78. 79. 80. 81. 82. 83. 84. 85. 86. 87. 88. 89. 90. 91. 92. 93. 94. 95. 96. 97. 98. 99. 100.



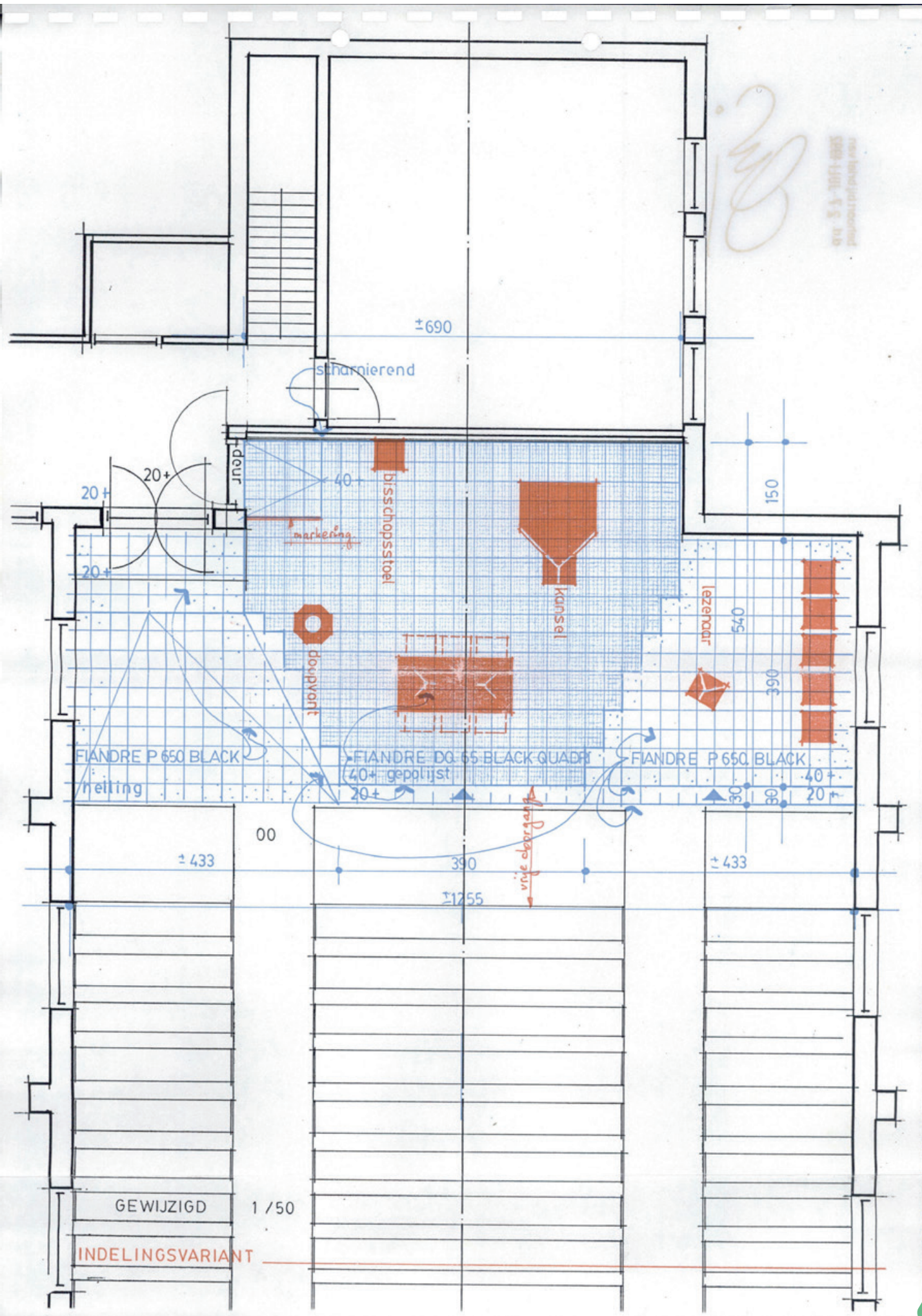



behoort bij brief van  
d.d. 27 JULI 1992

A handwritten signature in black ink, consisting of stylized, cursive letters, possibly reading 'C.M.' or similar, with a horizontal line underneath.



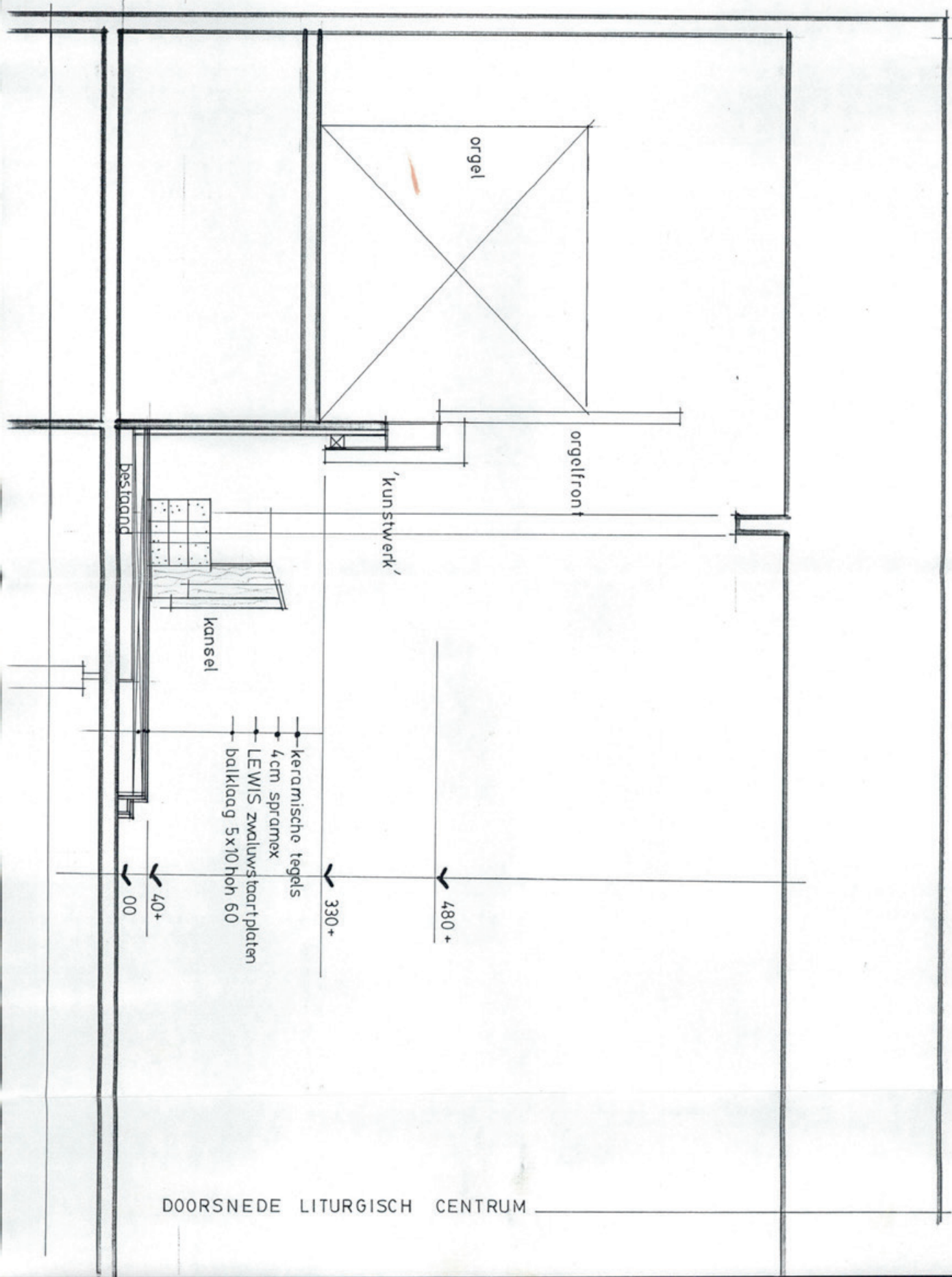

DOORSNEDE LITURGISCH CENTRUM



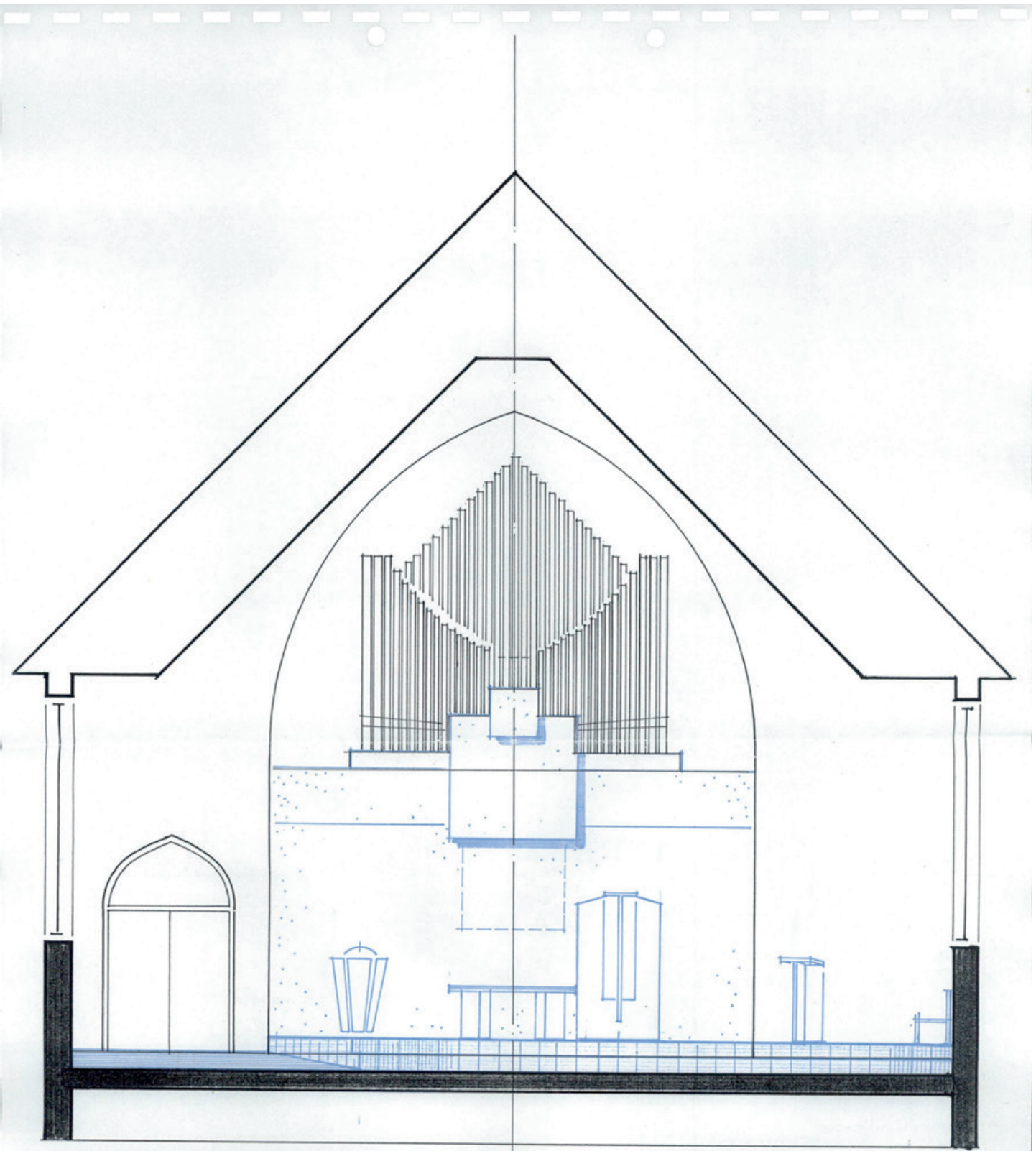

DOORSNEDE

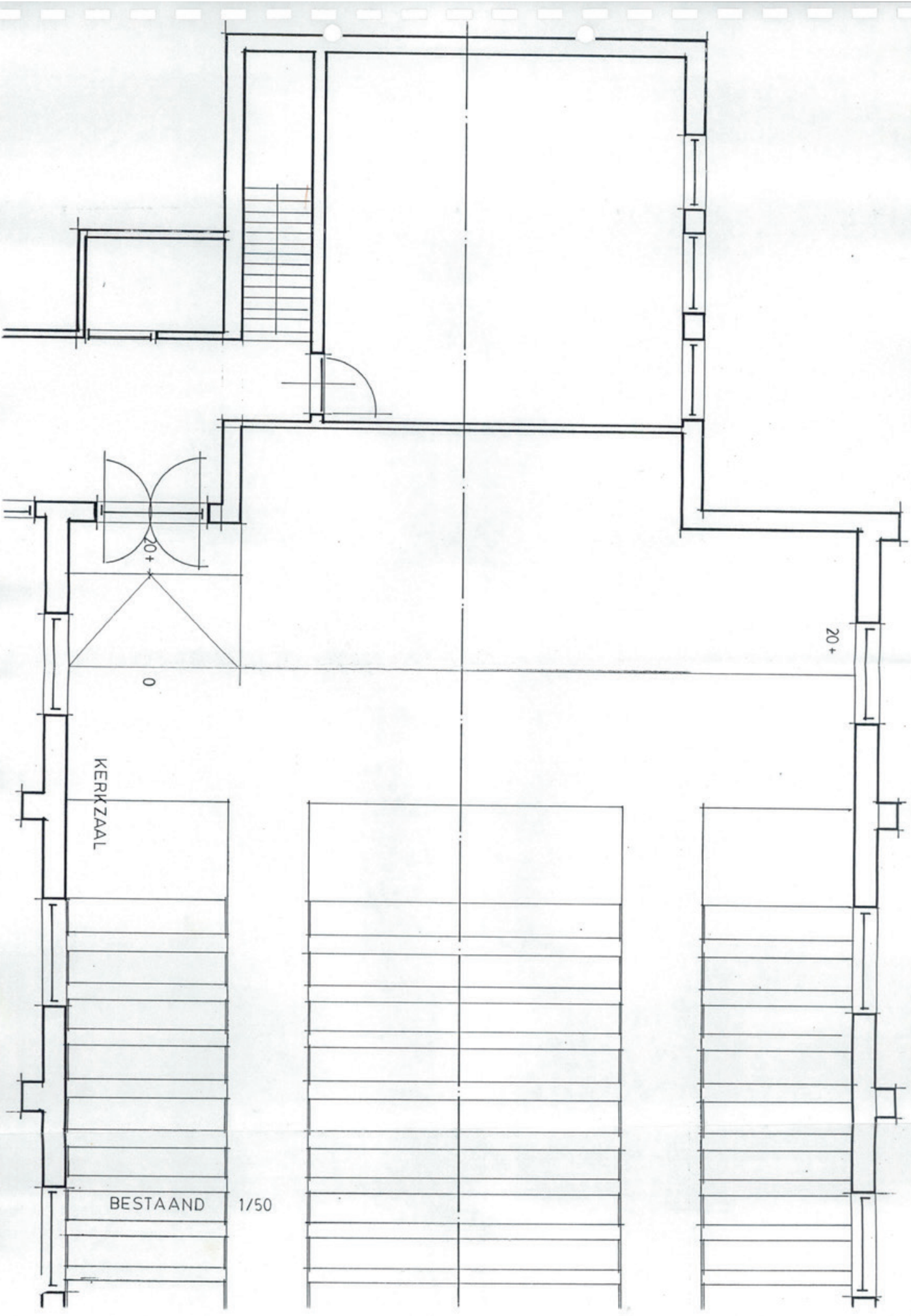

KERKZAAL

0

20+

BESTAAND 1/50



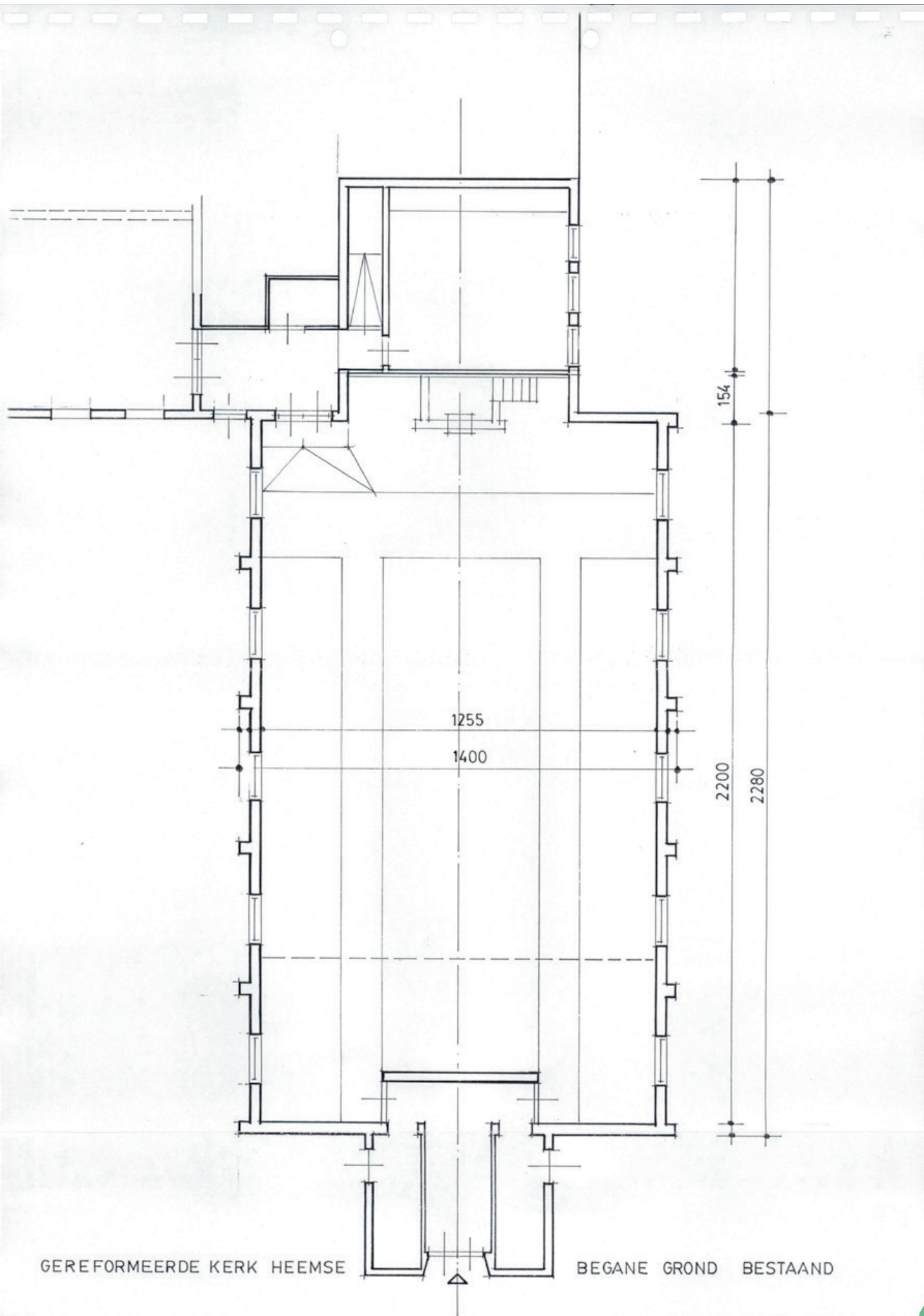

GEREFORMEERDE KERK HEEMSE

BEGANE GROND BESTAAND



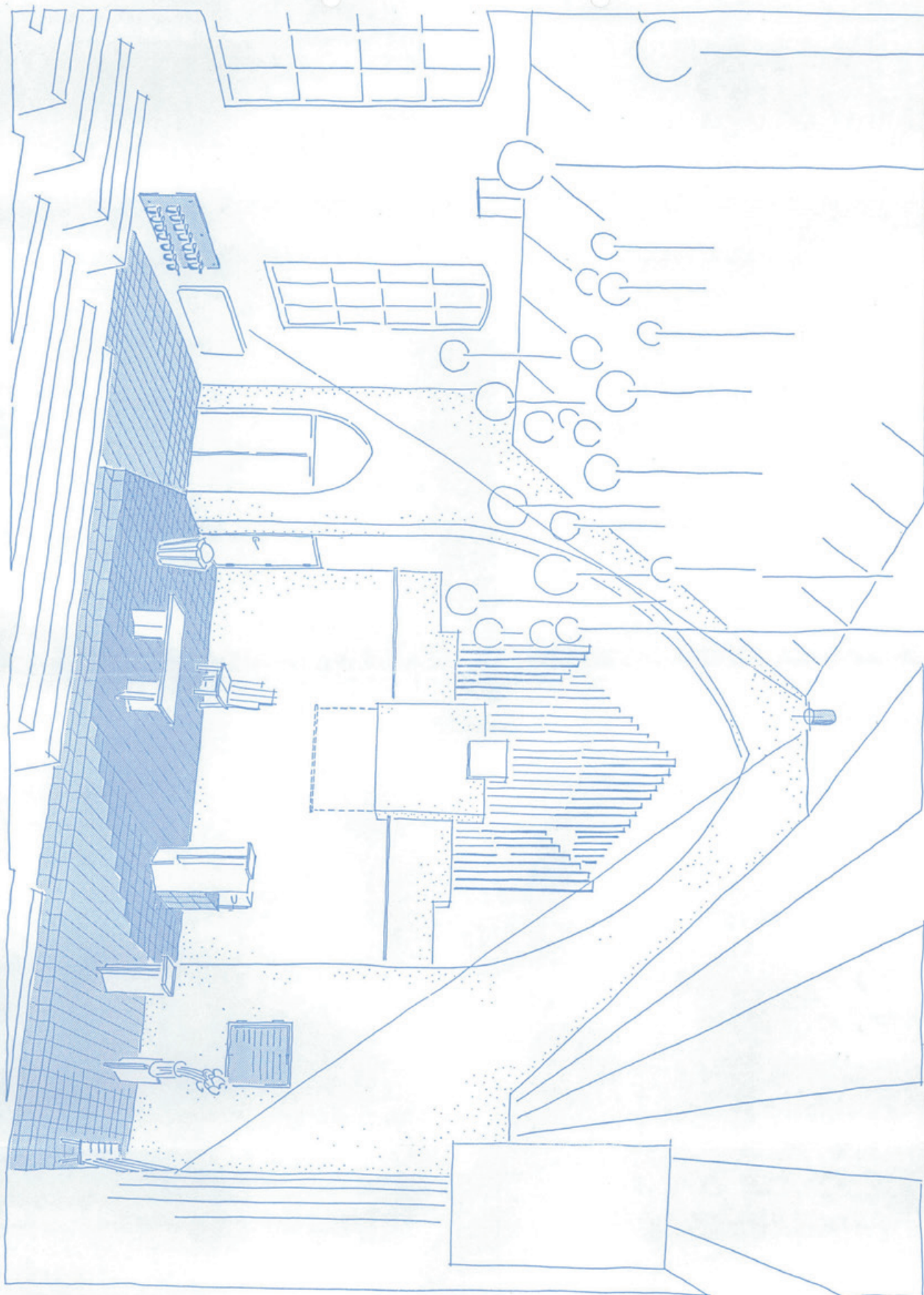

IMPRESSIE NIEUW LITURGISCH CENTRUM GEREFORMEERDE KERK HEEMSE  MEI 1992  
buro voor architectuur en interieur albert boessenkool bna hardenberg



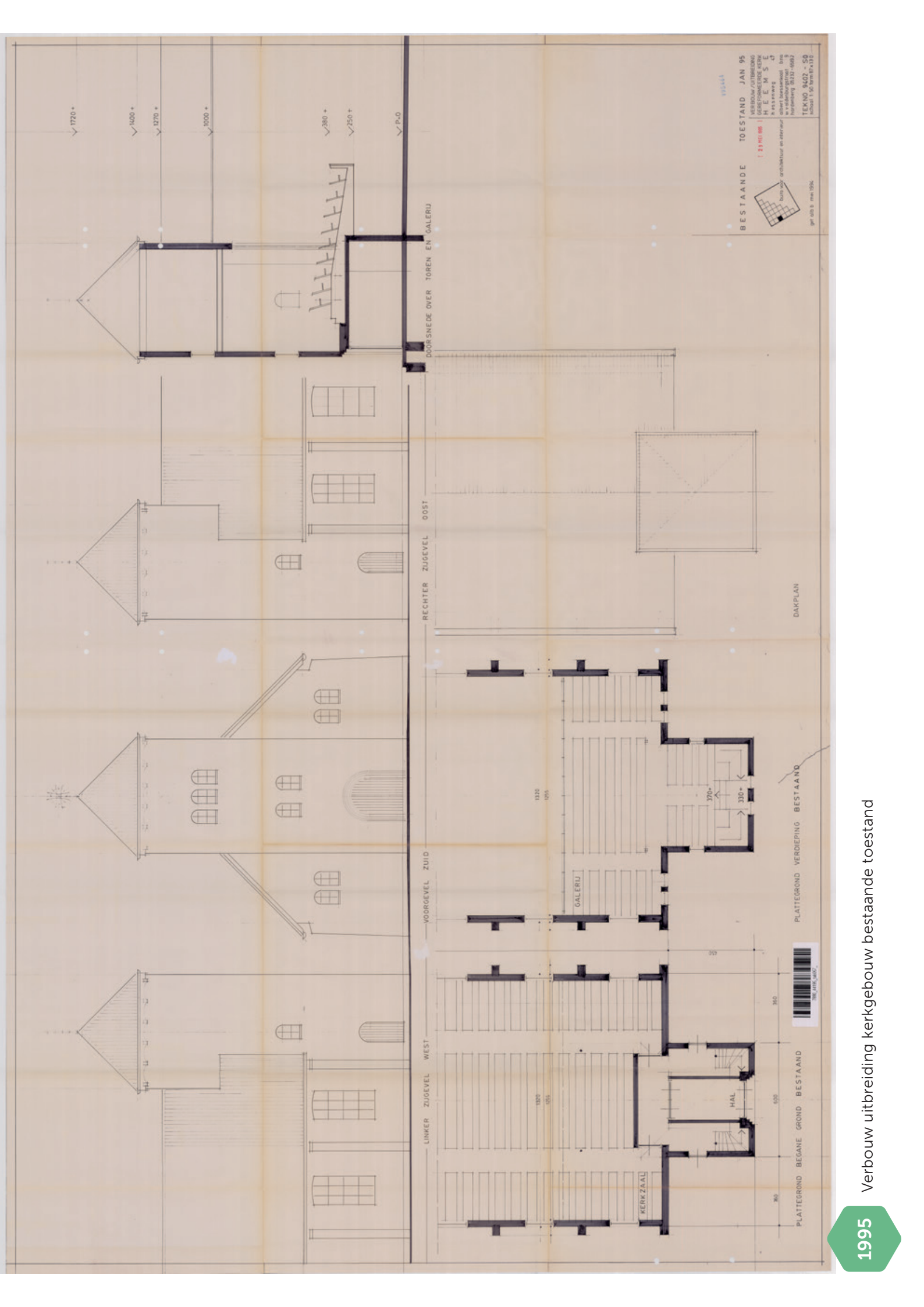

BESTAANDE TOESTAND JAN 95

VERBOD/AUITBREIDING  
 VERBOD/AUITBREIDING  
 H.E.M.S.E.  
 N. P. S. N. V. 2  
 Oost-Brabantse  
 Architectuur en Interieur  
 Postbus 2132 5003  
 Zevenhuizen

TEKENS: B. 037 - 65  
 Model 1.00, Model 2.00

1995441

1/1000

1995

Verbouw uitbreiding kerkgebouw bestaande toestand



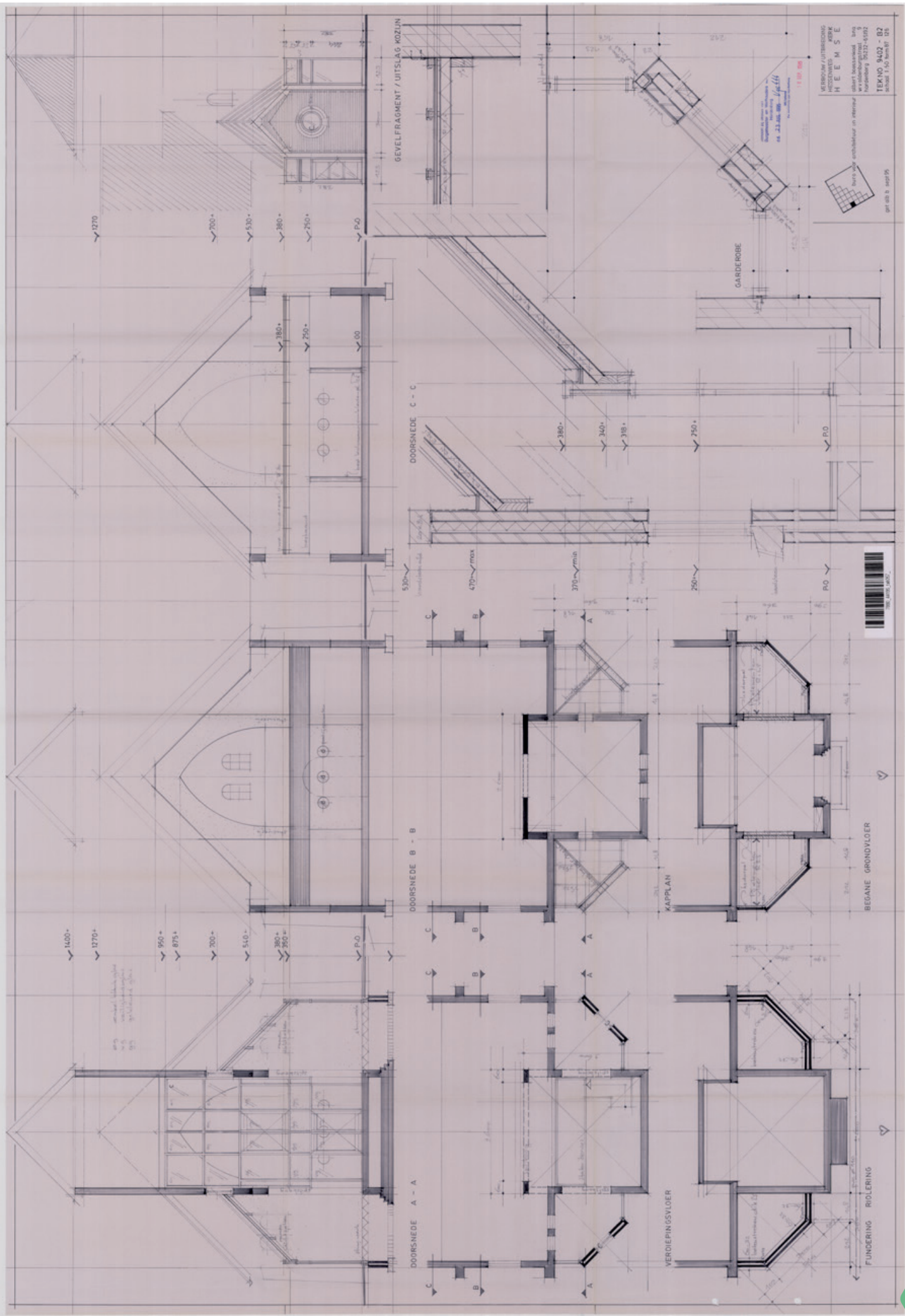

VERBOUW/UITBREIDING  
 KERK  
 HEEMSE  
 architectuur en interieur  
 wijk vollenburgstr. 9  
 horebeek 3512-4592  
 TEKNO 9402 - B2  
 schaal 1:50 bouwpl. 02



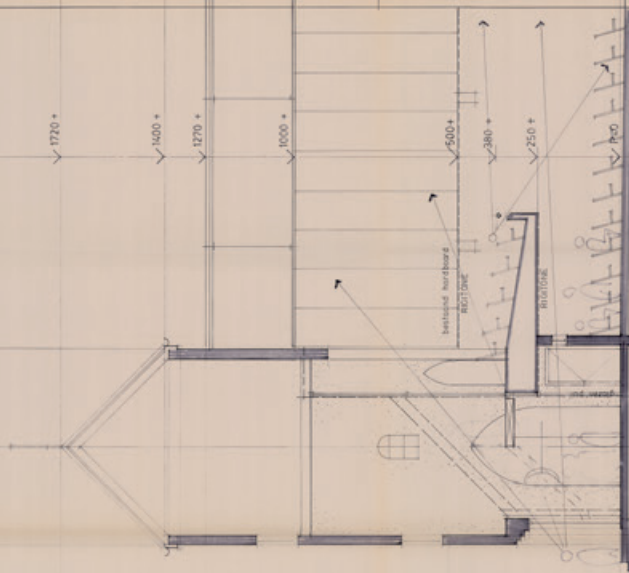
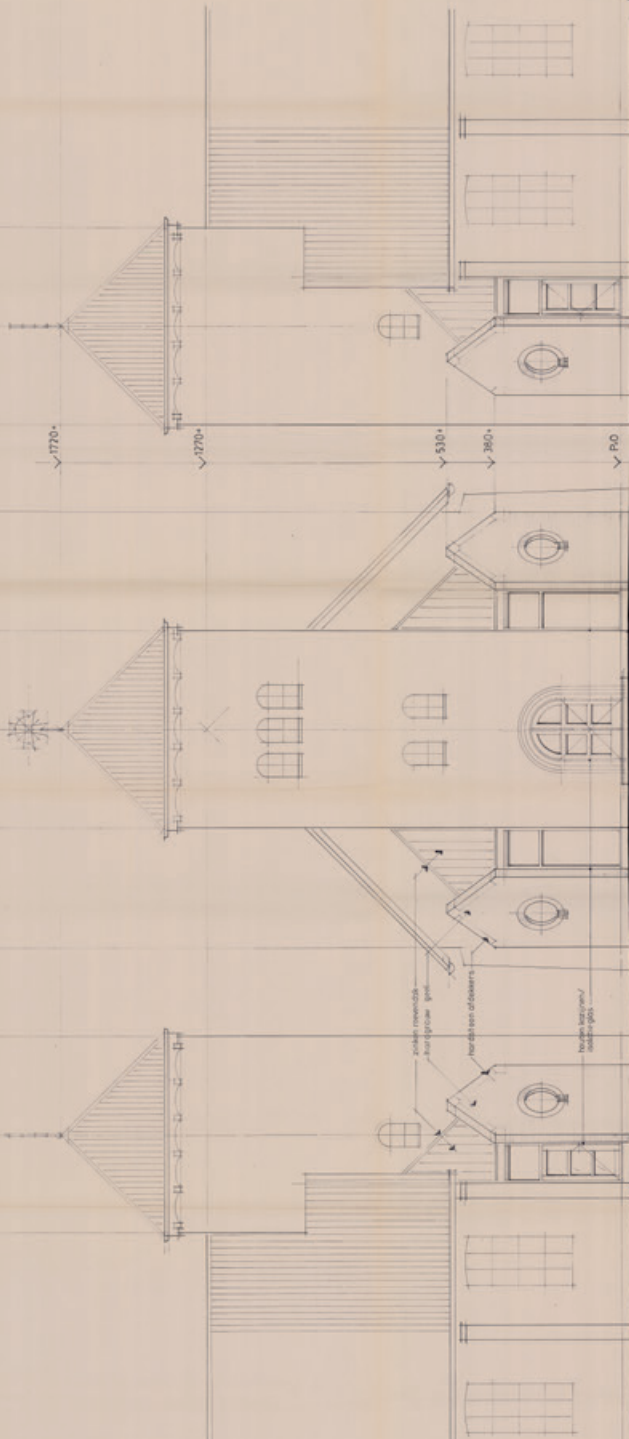

LINKER ZUIGEVEL - WEST

VOORGEVEL - ZUID

RECHTER ZUIGEVEL - OOST

LENGTEDOORSNED E OVER TOREN / GALERIJ

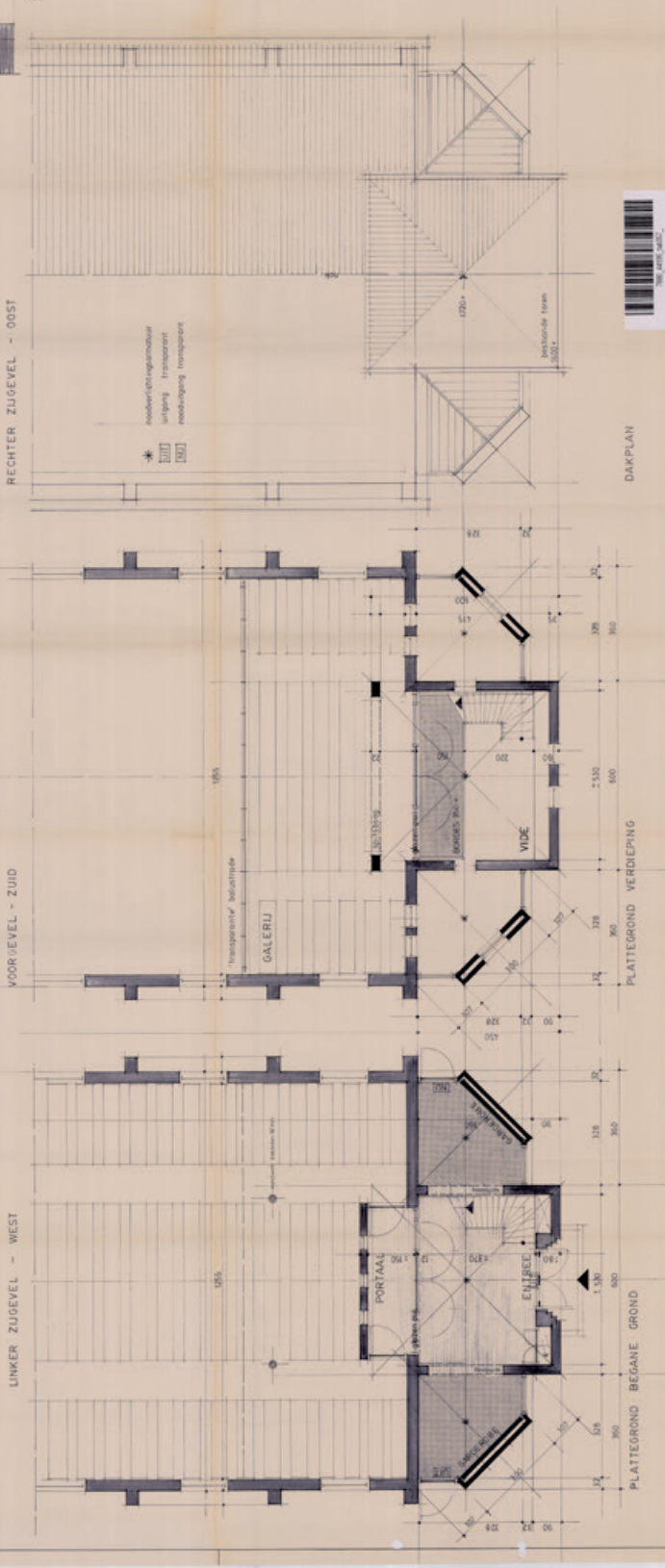

keizerstraat telend gemeentehuisdiering vakke 2 no 34, schiedam 1 1000

VERBOUW AUTEORING  
 H. E. M. S. L.  
 11, 12, 13, 14, 15, 16, 17  
 18, 19, 20, 21, 22, 23, 24, 25, 26, 27, 28, 29, 30, 31, 32, 33, 34, 35, 36, 37, 38, 39, 40, 41, 42, 43, 44, 45, 46, 47, 48, 49, 50, 51, 52, 53, 54, 55, 56, 57, 58, 59, 60, 61, 62, 63, 64, 65, 66, 67, 68, 69, 70, 71, 72, 73, 74, 75, 76, 77, 78, 79, 80, 81, 82, 83, 84, 85, 86, 87, 88, 89, 90, 91, 92, 93, 94, 95, 96, 97, 98, 99, 100

1995

Verbouw uitbreiding kerkgebouw tekening plattegrond nieuw



  
**GEMEENTE HARDENBERG**

Postbus 500  
7770 BA HARDENBERG  
Tel. 05232 - 65555  
Telex 36180

AAN:

de Commissie van Beheer van de Geref.  
Kerk Heemse  
p/a de heer G.A. Veurink  
Rheezerweg 56a  
7794 RH RHEEZE

Uw brief van

Uw kenmerk

Ons kenmerk

Datum

12/5783

10 september 1987

Onderwerp

Aanleg parkeerterrein.  
-----

VERZONDEN 16 SEP. 1987

In antwoord op uw brief van 24 augustus 1987 inzake bovengenoemd onderwerp delen wij u het volgende mede.

Een gedeelte van het perceel waarop het parkeerterrein zal worden aangelegd heeft volgens het vigerende bestemmingsplan "in Hoofdzaak" de bestemming "landelijk gebied" verkregen.

Op grond van het bepaalde in het eerste lid van artikel 352 van de Bouwverordening is het verboden open erven of terreinen te gebruiken in strijd met de bestemming. Van dit verbod kunnen wij echter ingevolge lid 4 van voormeld artikel vrijstelling verlenen.

Aangezien wij tegen het aanleggen van een parkeerterrein achter uw kerkgebouw aan de Hessenweg geen bezwaar hebben, conform de tekening van Van Gelder Elburg B.V. d.d. 17-6-1987, nr. 2 mits het geheel zo goed mogelijk in het landschap wordt ingepast door middel van een deugdelijke plantsingel, verlenen wij u hierbij vrijstelling van voormeld verbod onder de navolgende voorwaarden:

1. Aan de achterzijde van het parkeerterrein dient vóór 1 december 1987 een plantsingel ter breedte van 3 meter te worden aangelegd, bestaande uit een mix van
  - 40% eik
  - 5% berk
  - 10% els
  - 15% vuilboom
  - 15% hazelaar
  - 15% sleedoorn (in de randen).

Dict./Typ.: vdG./GT-B

Bijl.:

2					
VERKORTE AFDOENING NAMENS B & W					
HOOFDAFD:	NO:	C	N	E	POSTEEL HOUDER:
1	12				Pa

Bezoekadres: Stephanusplein 1, 7772 BR Hardenberg. Geopend 9-12 uur.

Betaalgelegenheid: op onze rekening nr. 59 49 22 763 bij de Aig. Bank Ned. te Hardenberg.  
op postrekening nr. 44 56 842 ten name van de Gemeente Hardenberg.

2. De onderlinge afstand tussen de te planten struiken mag niet meer dan 1 meter bedragen.

Burgemeester en Wethouders van HARDENBERG,

,Burgemeester.

*bb*, Secretaris.







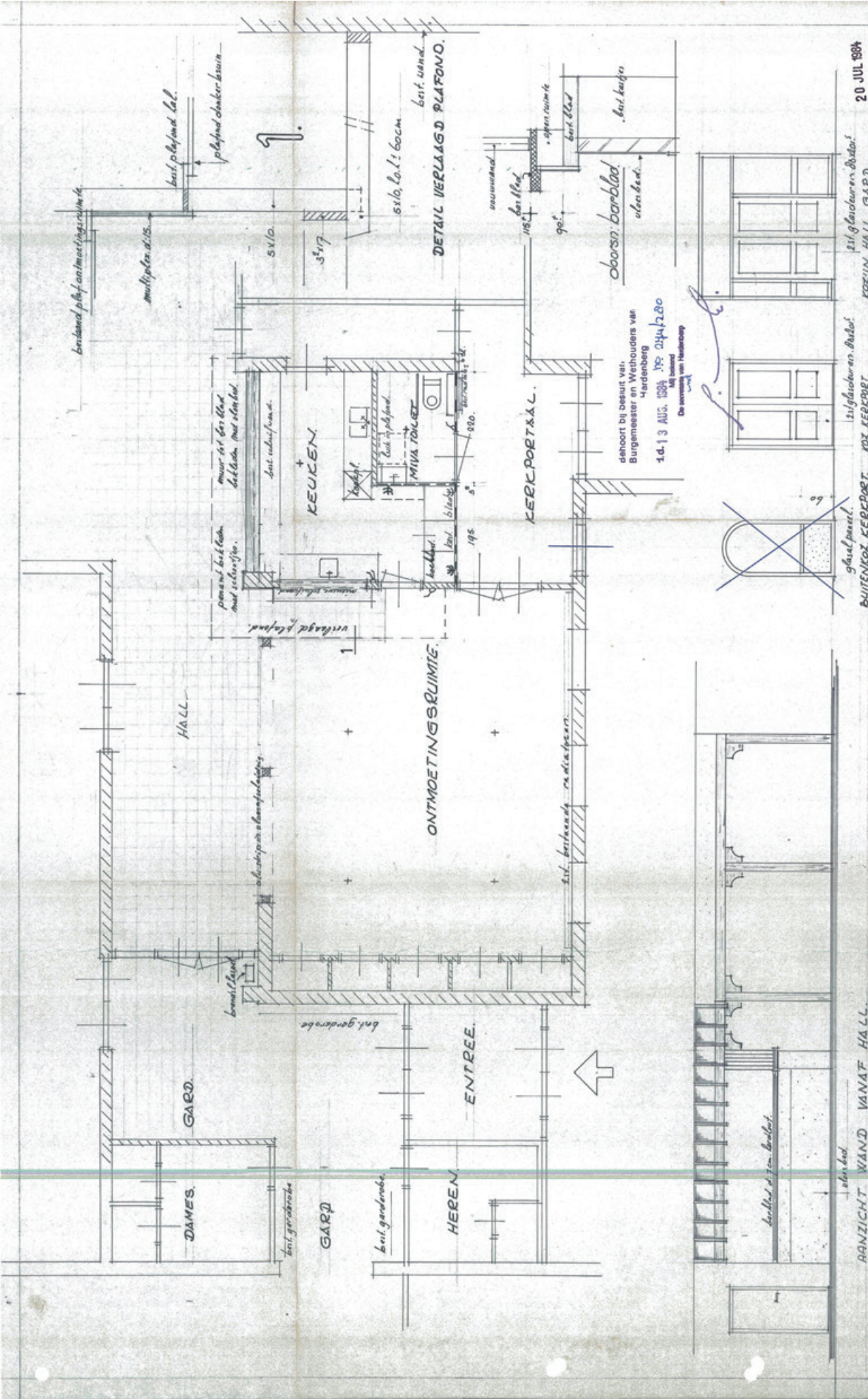

opdrachtgever: KERKRAAD Geref. Kerk te Heemse.  
 onderdeelt: INTERNE VERB. ONTMOETINGSHAL-KEUKEN.  
 schaal: 1:50.  
 datum: 6-12-83.  
 getekend: [handwritten signature]  
 formaat: 45 X 55.  
 tekening nr.: 82.22.1.

20 JUL 1984

151 Glastouwen Budoor.  
 KOKIJN HALL. GARD.

151 Glastouwen Budoor.  
 KOKIJN HALL. GARD.

De aanneming van Heemseweg

Bouwbedrijf  
**H. Kampman b.v. Hardenberg**  
 Postbus 63  
 Tel. 05232-3388





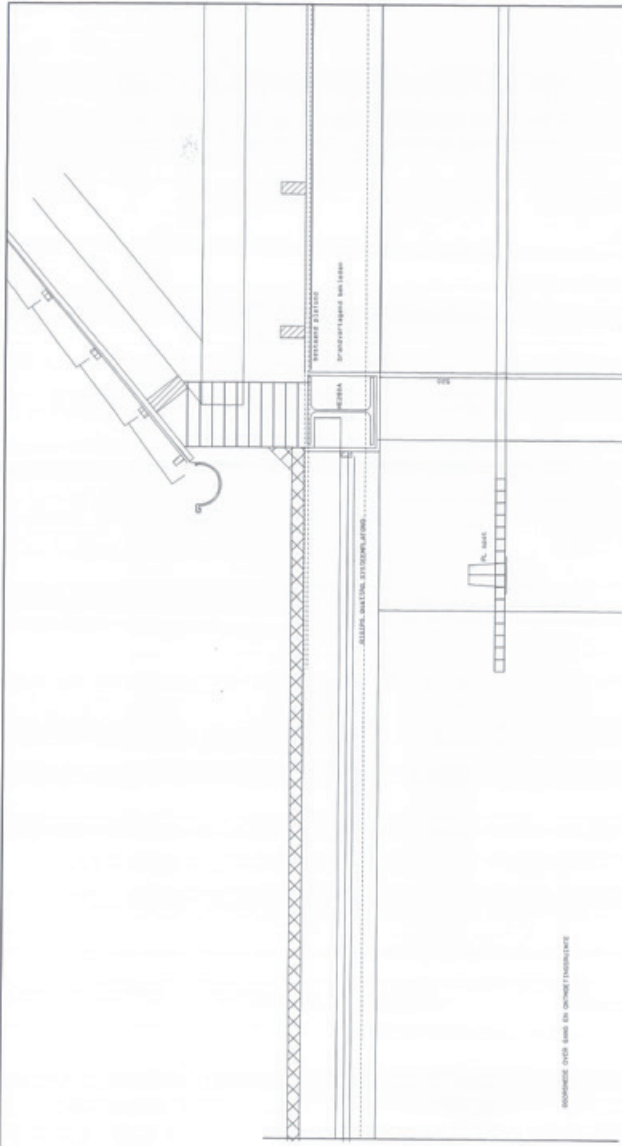

KONSTRUKTIEVE BEHOEVEN ENKORTER WERK AANDEKEND SCHETS 6 van 74x

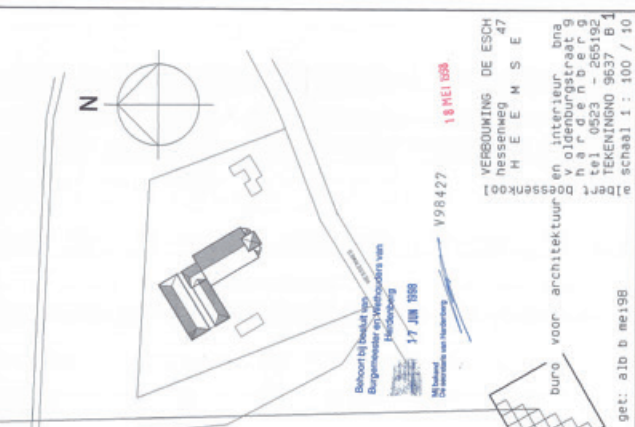

Beoordeld besluit van  
Burgemeester en Wethouders van  
Rotterdam  
17 JUN 1998  
M. Mulder  
C. van der Vliet

18 MEI 1998

VERBOUWING DE ESCH  
NIEUWENHUSE  
R E E M S E  
interieur bna  
v. Oudenburgstraat 9  
1052 PH Amsterdam  
tel. 020 265193  
TEKENINGNO 9637-B-1  
schaal 1 : 100 / 10

get: 810 b mei 198

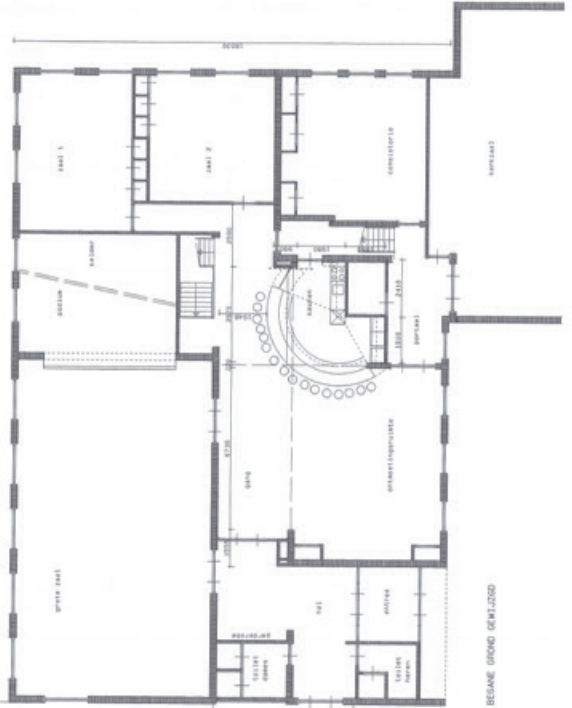
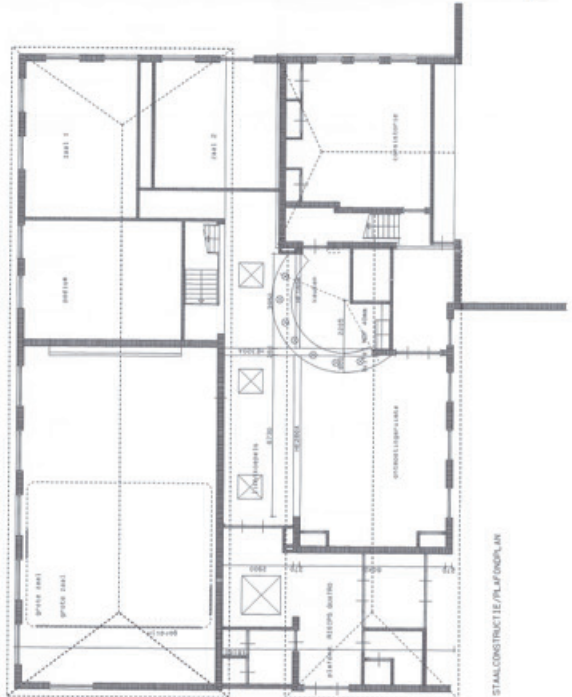
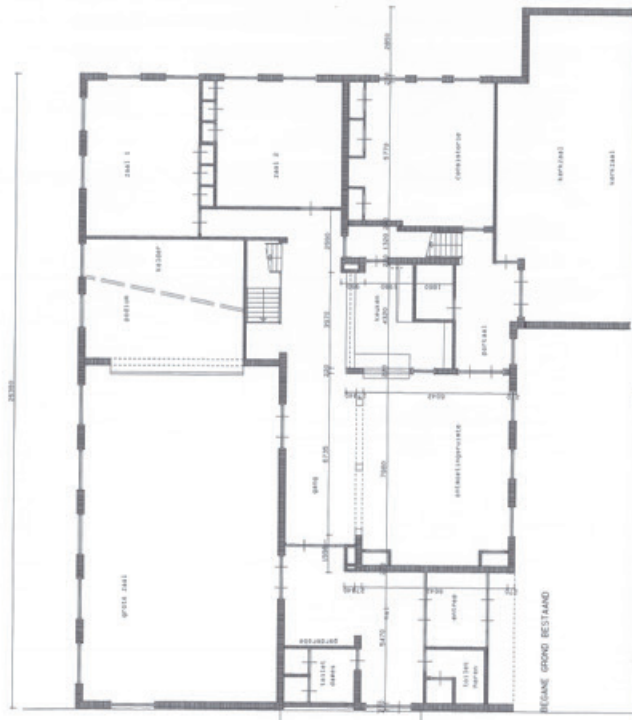

kadastraal bekend: gemeente AMBT HARDENBERG sectie 0 no 784 schaal 1/1000

Behoort bij besluit van  
Burgemeester en Wethouders van  
Hardenberg

d.d. 10 OKT 2001

Mij beëdigd  
De secretaris van Hardenberg

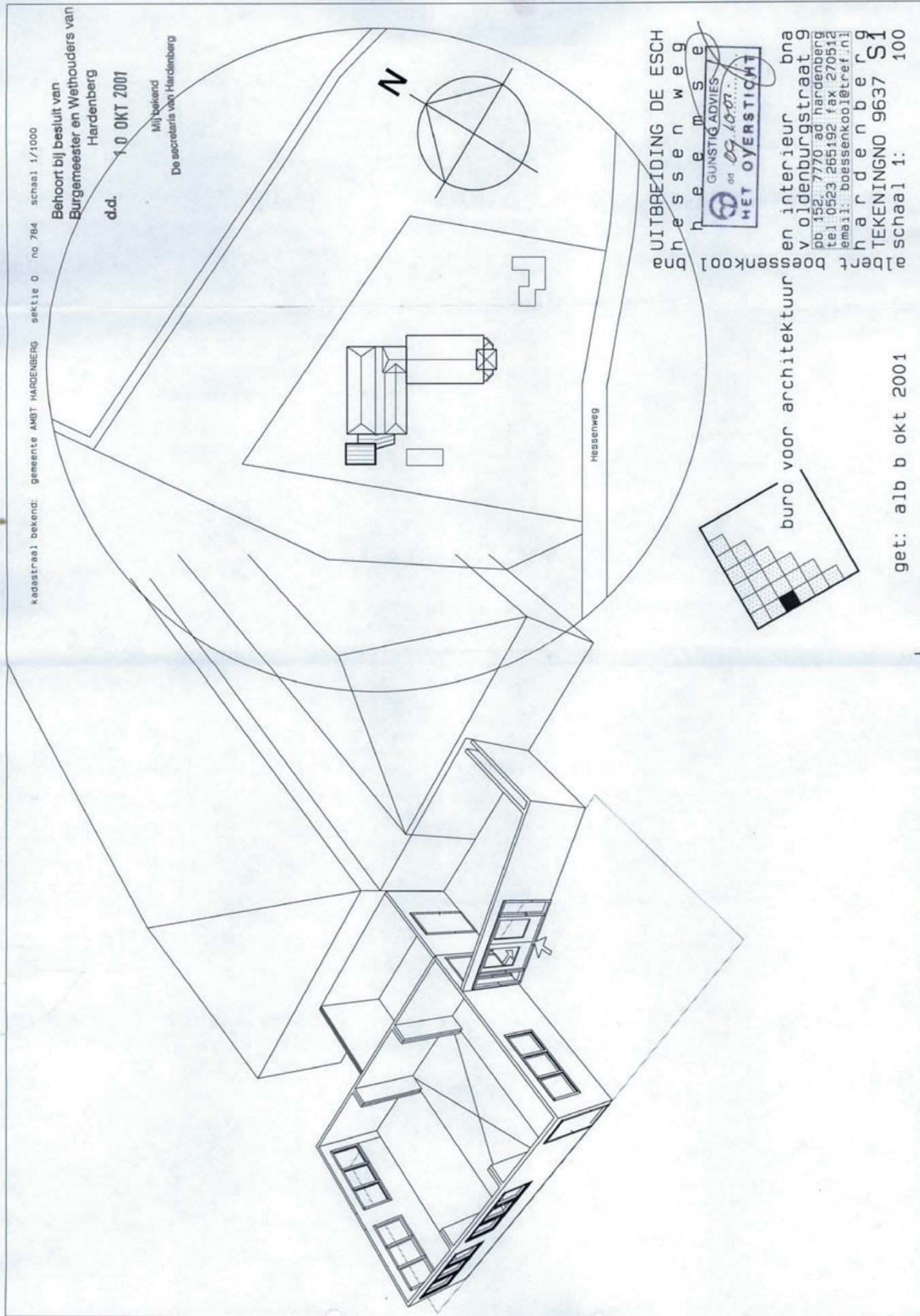

UITBREIDING DE ESCH  
Hessenweg

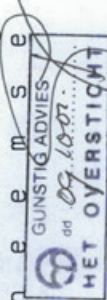

en interieur bna  
voldenburgstraat 9  
pb 152 7770 ad hardenberg  
tel 0523 265192 fax 270512  
email: boessenkool@tref.nl  
hardenberg  
TEKENINGNO 9637 S1  
schaal 1: 100

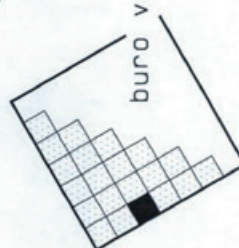

get: alb b okt 2001



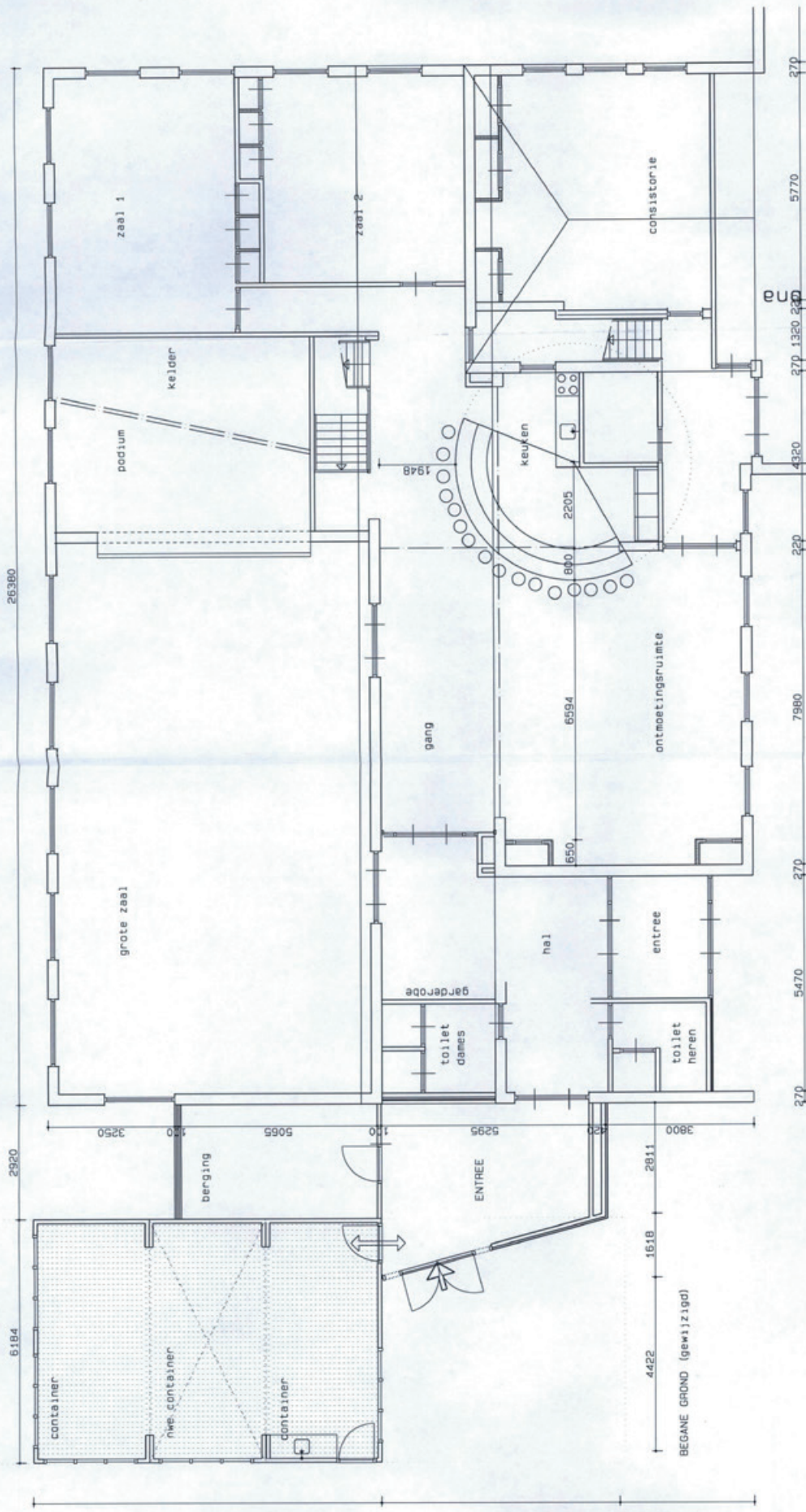

en interieur bna  
 v oldenburgstraat 9  
 152 7770 ad hardenberg  
 tel 0523 265192 fax 270512  
 email: boessenkooi@retel.nl  
 h a r d e n b e r g  
 TEKENINGNO 9637 100  
 schaal 1:

buro voor architectuur  
 get:



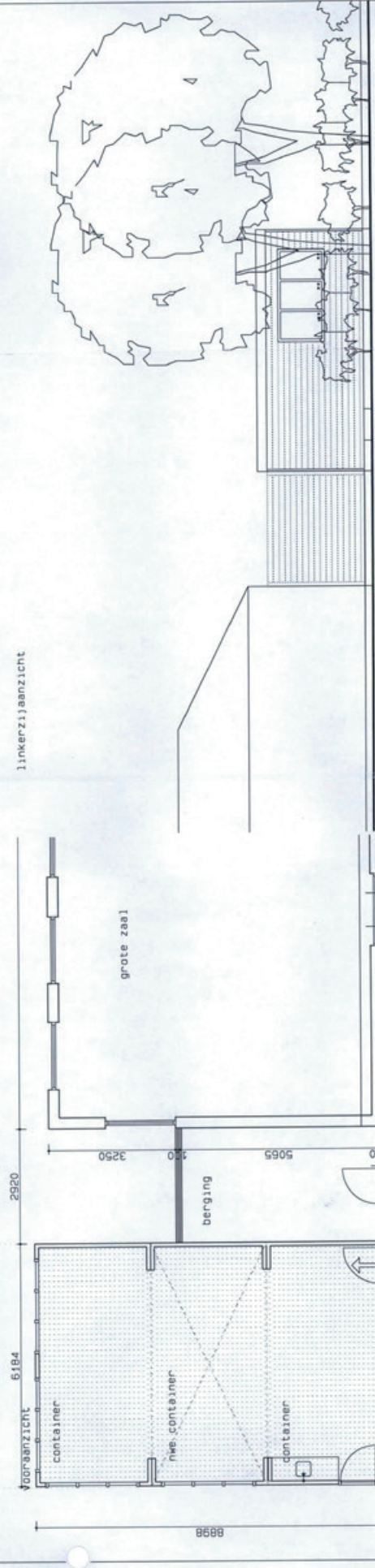
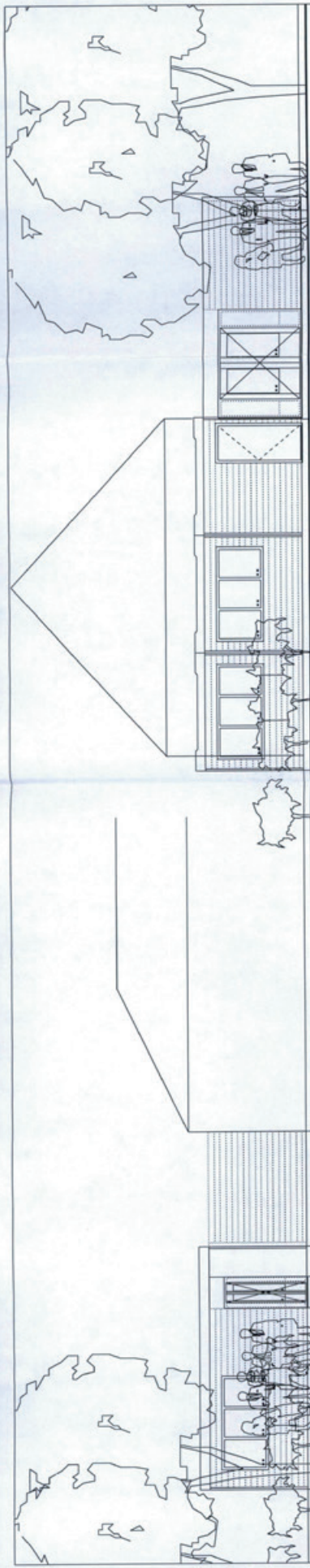

achterenaanzicht

UITBREIDING DE ESCH  
hessenweg  
n e e m s e

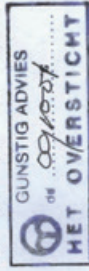

en interieur bna  
v oldenburgstraat 9  
pb 152 7770 ad hardenberg  
tel 0523 265192 fax 270512  
email: boessenkool@ref.nl  
n a r d e n b e r g  
TEKENINGNO 9637 B1  
schaal 1: 100

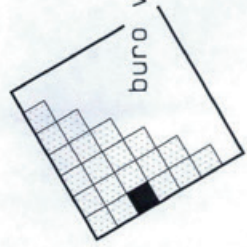

get: alb b okt 2001





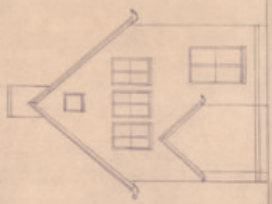

Best. Achtergevel.

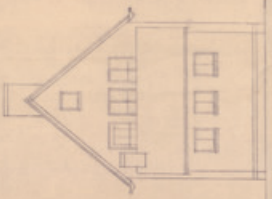

Best. Voorgevel.

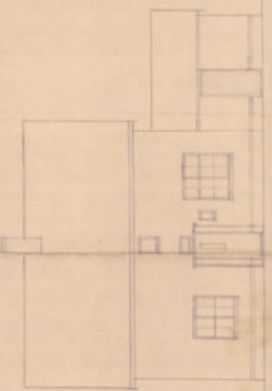

Best. Zijgevel.

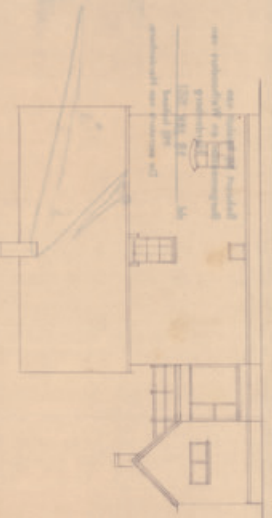

Best. L. Zijgevel.

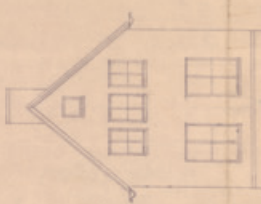

Best. Voorgevel.

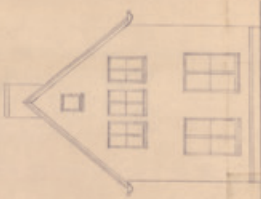

Best. Achtergevel.



Dooren. A.B.

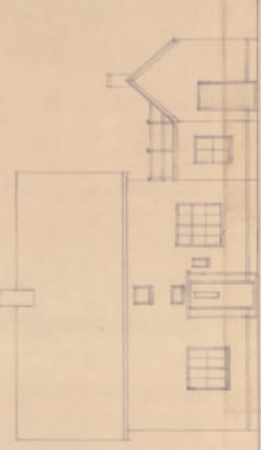

Dooren. C.D.

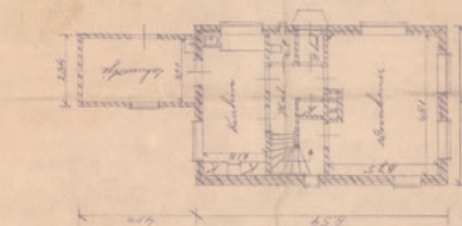

Best. Grondplan.

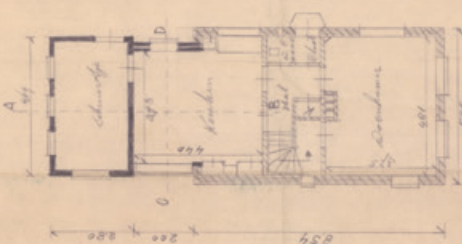

Best. Grondplan.

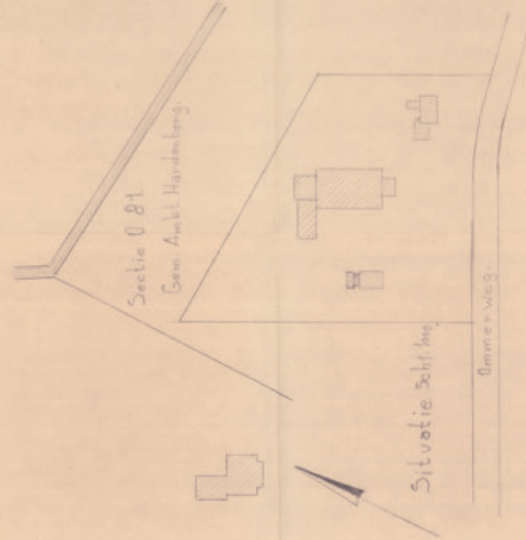

Best. Nieuw.

School, T. 115  
Get.

Het bij bouwen van  
een Keuken aan de  
Kosterswoning  
van de Gemeentek  
te Heemse.

Gemeentewerk  
**HARDENBERG**  
10 JUN 1961  
Geste  
By Director

Opm.  
H. Hamhuis  
Aanvr. n. n.  
Heemse.



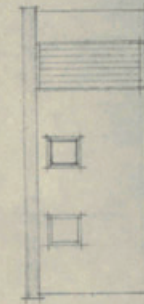

VOORGEVEL

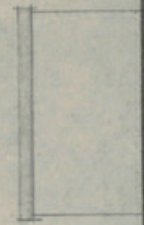

RIJZIGEVEL

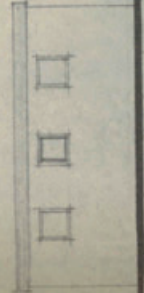

ACHTERGEVEL

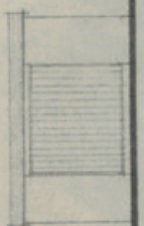

LJZIGEVEL

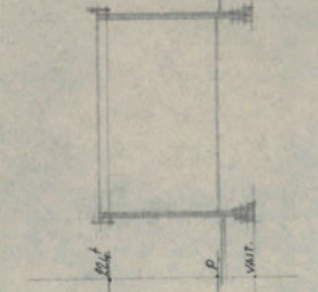
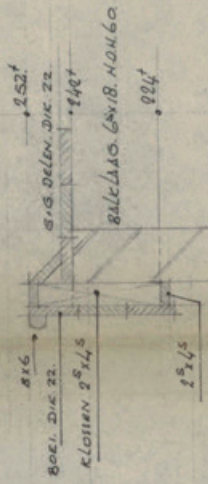

DOORSNEDE

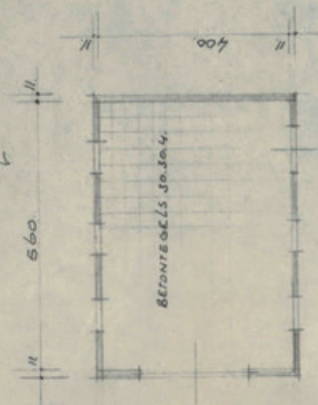

PLATTEGROND



HESSENWEG

SITUATIE

GEM. AMBT. HARDENBERG.  
SECTIE: O. NR: 81.  
SCHAAAL: 1:1000.

BETONDEKSEL 30.30.4.  
Behoort bij besluit van  
Burgemeester en Wethouders van  
Hardenberg  
dd. 16 MAART 1970, IVL.gol.bob.  
Mij bekend  
De secretaris van Hardenberg

19 FEB. 1970

PLAN VOOR HET BOUWEN VAN EEN  
GARAGE, VOOR DE KOSTERS-  
WONING VAN DE. GEREK. KERK. HEEMSE.  
SCH: 1:100. 1:10. D.D. 17-2-70. FORM: 30x42.

VAST.



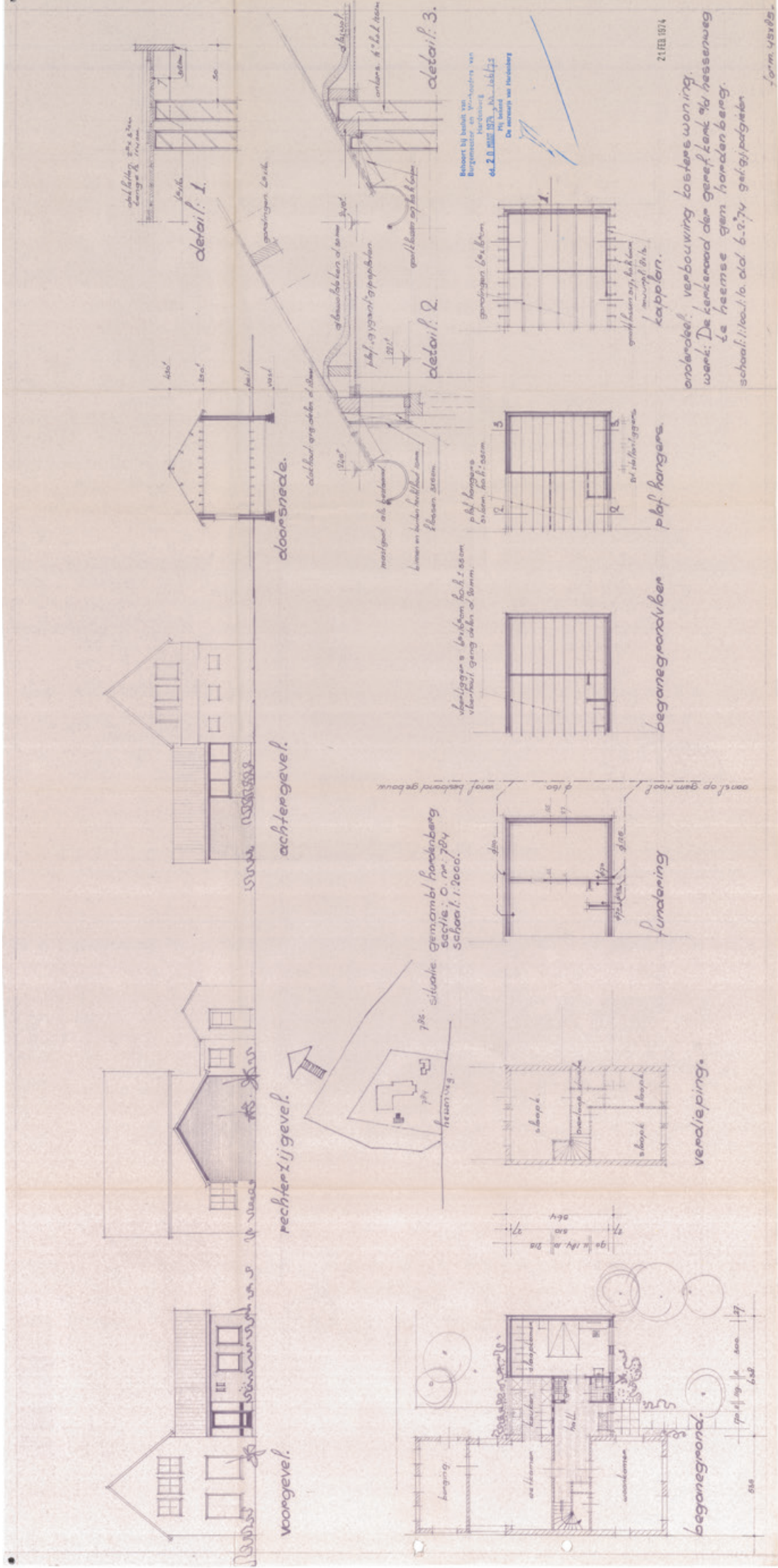

2 FEB 1974

onderdeel: verbouwing kosters woning.  
 wijk: De kerkepad den gemekent 94 hessenweg  
 te heerse gem handenberg.  
 school: 11001.10.010 6-9-74 g.m.s.j.p.d.g.m.

form-45185



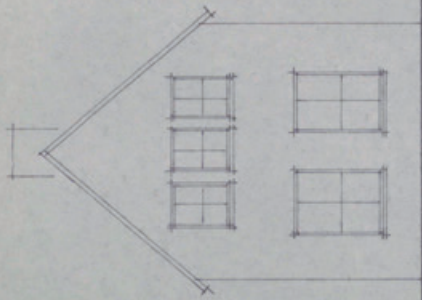

voorgevel.

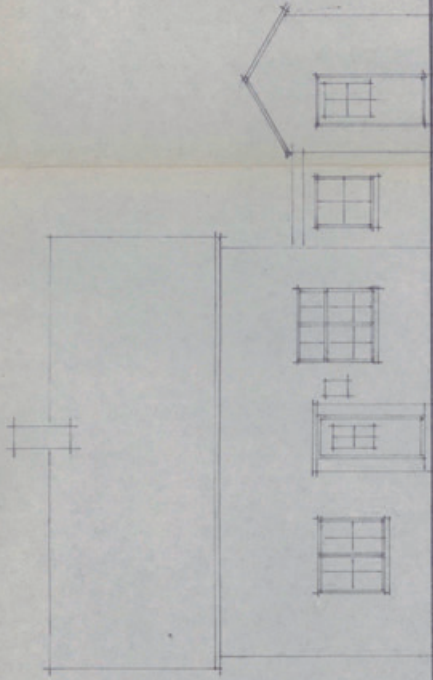

rechtzijdigevel.

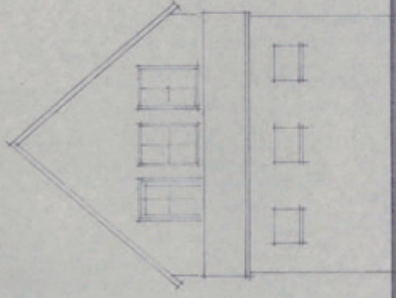

achtergevel.

Behoort bij besluit van  
Burgemeester en Wethouders van  
Hardenberg  
dd. 20 MAART 1974, nr. 106/75  
Mij bekend  
De secretaris van Hardenberg

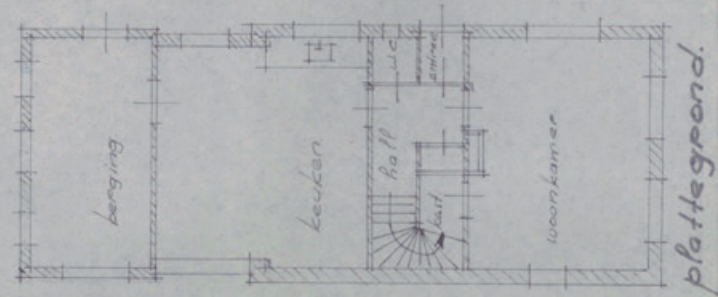

plattegrond.

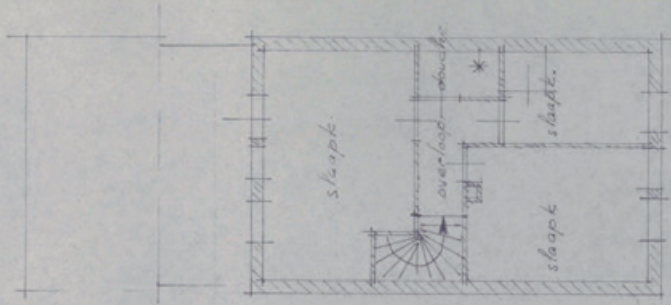

verdieping.

HET OVERSTICHT	NO.	106/75
	ADRES	26.2.74

21 FEB. 1974

kosterswoning bij de gereformeerde kerk.  
o/d. hessenweg te Heemse.

schaal: 1:100. d.d. 24-1-74. get: g.j. podgieten  
form: 30x45.